हरिभूमि
जशपुर-रायगढ़ भूमि
बिलासपुर, शनिवार, 13 जून 2026
[पत्थलगांव | कुनकुरी | बगीचा | फरसाबहार | कांसाबेल | दुलदुला | मनोरा]

तापमान
अधिकतम 29.2 डिग्री
न्यूनतम 22.2 डिग्री

4
समर कैंप में बच्चे सीख रहे हैं 'कबाड़ से जुगाड़'

हरिभूमि
सुनहरा मौका
सुनिश्चित उपहार 2026
मास्टर कूपन
13 जून 2026
कूपन नं.
2

खबर संक्षेप

छात्रवृत्ति आवेदन की अंतिम तिथि 30 तक बढ़ी

जशपुरनगर। संस्कृति विभाग, छत्तीसगढ़ शासन द्वारा संचालित अर्थाभावग्रस्त होनहार युवा कलाकारों एवं छात्रों के लिए छात्रवृत्ति योजना-2021 के तहत वित्तीय वर्ष 2026-27 के लिए आवेदन आमंत्रित किए गए हैं। विभाग द्वारा पूर्व में निर्धारित अंतिम तिथि 20 मार्च को बढ़ाकर अब 30 जून 2026 कर दिया गया है। योजना के तहत गुरू-शिष्य परंपरा के अंतर्गत पिछले 6 माह से प्रशिक्षण प्राप्त कर रहे पात्र युवा कलाकारों एवं छात्रों की प्रविष्टियां आमंत्रित की गई हैं। नियमावली अनुसार ऐसे दो प्रशिक्षार्थियों की प्रविष्टियां जिलाध्यक्ष की अनुशंसा से एवं स्कूल शिक्षा अथवा उच्च शिक्षा के अध्ययन के लिए संस्था प्रमुख की अनुशंसा अनिवार्य होगी। संस्कृति विभाग ने इच्छुक आवेदकों से निर्धारित प्रारूप एवं नियमावली से डाउनलोड कर वांछित जानकारी से अवगत होकर अंतिम तिथि 30 जून 2026 तक अपने महाविद्यालयों एवं जिला से आवेदकों की प्रविष्टियाँ विभाग में उपलब्ध कराने का आग्रह किया है।

जिले में अब तक 43.8 मिमी औसत वर्षा

जशपुरनगर। जिले में 1 जून से अब तक 198.5 मिमी औसत वर्षा हो चुकी है। जिले में बीते 10 वर्षों की तुलना में 12 जून तक सामान्य औसत वर्षा 221.0 मिमी हुई है। बीते दिवस जिले में 43.8 मिमी वर्षा दर्ज की गई है। भू-अभिलेख शाखा से प्राप्त जानकारी के अनुसार 1 जून से अब तक तहसीलवार वर्षा इस प्रकार है: तहसील जशपुर में 8.2 मिमी, मनोरा में 32.3 मिमी, कुनकुरी में 40.6 मिमी, दुलदुला में 7.7 मिमी, फरसाबहार में 18.4 मिमी, बगीचा में 15.7 मिमी, कांसाबेल में 44.8 मिमी, पत्थलगांव में 19.5 मिमी, सन्ना में 11.3 मिमी एवं बागबहार में 0.0 मिमी वर्षा हो चुकी है। सर्वाधिक वर्षा कांसाबेल तहसील में 44.8 मिमी दर्ज की गई है। 12 जून को सर्वाधिक कुनकुरी में 22.4 मिमी वर्षा हुई।

खाद-बीज संकट, डीजल की किल्लत के खिलाफ फूटा गुस्सा

किसानों ने 9 सूत्रीय मांगों को लेकर घेरा कलेक्टोरेट

हरिभूमि न्यूज ⏭ जशपुरनगर

जिले में किसानों का आक्रोश खुलकर सामने आया। खरीफ सीजन के ठीक पहले खाद, बीज और डीजल की किल्लत से परेशान किसानों ने, कि सा न कांग्रेस के बैनर तले कलेक्ट्रेट का घेराव कर सरकार के खिलाफ जमकर नारेबाजी की। किसान कांग्रेस प्रभारी दीपक मिश्रा के नेतृत्व में हुए इस प्रदर्शन में किसानों ने साफ शब्दों में चेतावनी दी कि यदि खेती-किसानी से जुड़े बुनियादी मुद्दों का समाधान नहीं हुआ तो आंदोलन गांव-गांव तक पहुंचाया जाएगा।

- दीपक मिश्रा के नेतृत्व में सड़कों पर उतरे सैकड़ों किसान

कलेक्ट्रेट पहुंचे किसानों के हाथों में ⏭ शेष पेज 4 पर

तीन किश्तों में खाद वितरण पर भड़के किसान

ज्ञापन में कहा गया कि पांच एकड़ से अधिक भूमि वाले किसानों को तीन बार में खाद देने की व्यवस्था पूरी तरह विफल साबित हुई है। किसान नेताओं ने सवाल उठाया कि क्या किसान खेती करेगा या बार-बार सोसायटी के चक्कर लगाएगा? उन्होंने सभी किसानों को एकमुश्त खाद देने और टोकन व्यवस्था खत्म करने की मांग की।

डीजल संकट ने बढ़ाई परेशानी

किसानों ने आरोप लगाया कि पेट्रोल पंपों में ट्रैक्टर ले जाकर ही डीजल लेने की बाध्यता और सीमित मात्रा में डीजल वितरण के कारण खेती का काम प्रभावित हो रहा है। ग्रामीण क्षेत्रों में खेतों से कई किलोमीटर दूर स्थित पेट्रोल पंपों तक ट्रैक्टर ले जाना किसानों के लिए अतिरिक्त आर्थिक बोझ बन गया है। प्रदर्शनकारियों ने कृषि बिजली दरों में कटौती और अघोषित बिजली कटौती पर तत्काल रोक लगाने की मांग की। किसानों का कहना था कि जब सिंचाई के लिए सबसे ज्यादा बिजली की जरूरत होती है, तब घंटों बिजली गुल रहती है, जिससे फसलें प्रभावित हो रही हैं।

अधिकारियों-कर्मचारियों ने की स्कूल की सफाई

पत्थलगांव। कलेक्टर के निर्देशानुसार विकास खंड पत्थलगांव के छात्रावास आश्रम एवं समस्त हाई स्कूल मिडिल स्कूल प्राथमिक स्तर के संस्थाओं को साफ सफाई कराया जा रहा है। 16 जून से स्कूल प्रारंभ होने के पूर्व जन भागीदारी अधिकारी कर्मचारी जनप्रतिनिधि एवं ग्राम वासियों के द्वारा मिलजुल कर स्कूल साफ सफाई के उत्सव में सभी बढ़ चढ़कर भाग ले रहे हैं। अनुभाग अधिकारी राजास्व एवं जनपद पंचायत सीईओ के द्वारा बताया गया कि हमारे अधिकारी कर्मचारी एवं जन भागीदारी के द्वारा 16 जून के स्कूल प्रारंभ होने वाला है। उसके पहले सभी स्कूलों की साफ सफाईकर बच्चों को शाला प्रवेश में स्वागत किया जाएगा जिससे उन स्कूली छात्र छात्राओं को बेहतर परिवेश स्वच्छ स्कूल का वातावरण मिल सके।

जिले में बाढ़ नियंत्रण कक्ष 24 घंटे सक्रिय

जशपुरनगर। मानसून सीजन को देखते हुए जिले में बाढ़ आपदा प्रबंधन के लिए जिला स्तरीय बाढ़ नियंत्रण कक्ष 1 जून से 24 घंटे सक्रिय कर दिया गया है। कलेक्टर रोहित व्यास के आदेशानुसार अगला आदेश तक यह कक्ष संचालित रहेगा। छत्तीसगढ़ शासन राजस्व एवं आपदा प्रबंधन विभाग, मंत्रालय महानदी भवन नवा रायपुर के द्वारा दिए गए निर्देशों के परिपालन में कलेक्टर श्री व्यास ने जिला स्तरीय आपदा प्रबंधन नियंत्रण कक्ष की स्थापना के निर्देश दिए हैं। नियंत्रण कक्ष के नोडल अधिकारी डिप्टी कलेक्टर हरिओम द्विवेदी को नियुक्त किया गया है। बाढ़ व जलभराव या आपदा संबंधी किसी भी सूचना के लिए कंट्रोल रूम के दूरभाष क्रमांक 07763-223732, फैक्स 07763-223460 एवं मोबाइल 9926050505 पर 24 घंटे संपर्क किया जा सकता है।

पंचायत सचिव के स्थानांतरण की मांग

जशपुरनगर। जिले के बगीचा जनपद के पंडरापाठ के सरपंच एवं सभी पांचों ने ग्राम पंचायत पंडरापाठ के सचिव के खिलाफ जशपुर कलेक्टर को ज्ञापन सौंपते हुए सचिव के स्थानांतरण की मांग की है। पंच सरपंच का कहना है कि सचिव के मनमानी रवैए से पूरा ग्राम पंचायत क्षुब्ध हो चुका है।इसके पूर्व भी संबंधित अधिकारियों को इसकी जानकारी दी गई थी लेकिन अभी तक कोई कार्रवाई नहीं की गई है।

- पंडरापाठ ग्राम पंचायत की मनमानी से पंच सरपंच परेशान

सरपंच शंकर राम कोरवा का कहना है कि सचिव से जब भी वित्तीय जानकारी मांगी जाती है तो स्पष्ट शब्दों ⏭ शेष पेज 4 पर

कोतबा-बागबहार मार्ग की बदहाली से लोग परेशान

हरिभूमि न्यूज ⏭ कोतबा

बेहतर आवागमन और बुनियादी ढांचे को सुदृढ़ करने के उद्देश्य से शासन द्वारा स्वीकृत की गई कोतबा-बागबहार मार्ग परियोजना वर्तमान में प्रशासनिक उदासीनता और ठेकेदार की लापरवाही की भेंट चढ़ती नजर आ रही है। लगभग 13 किलोमीटर लंबी इस महत्वपूर्ण सड़क के निर्माण के लिए शासन ने करीब 40 करोड़ रुपये की बड़ी राशि स्वीकृत की थी, लेकिन स्वीकृति के 8 माह बीत जाने के बाद भी कार्य की स्थिति जस की तस बनी हुई है।

सड़क निर्माण परियोजना की मंजूरी के बाद उम्मीद जगी थी कि क्षेत्रवासियों को आवागमन की बेहतर सुविधा मिलेगी, लेकिन ठेकेदार द्वारा कार्य में रुचि न दिखाए जाने से नगर के मुख्य मार्गों पर जगह-जगह जानलेवा गड्ढे बन गए हैं। स्थानीय लोगों का आरोप है कि निर्माण कार्य में हो रही देरी के कारण उन्हें भारी परेशानियों का सामना करना पड़ रहा है। लोक निर्माण विभाग और ठेकेदार की हठधर्मिता का अंदाजा इसी बात से लगाया जा सकता है कि गड्ढों की भराई के लिए मानकों की अनदेखी की जा रही है।गड्ढों को भरने के लिए 40 mm की स्तरहीन गिट्टी और सड़क किनारे की मिट्टी का उपयोग जेसीबी मशीन के जरिए किया जा रहा है.बिखरी हुई गिट्टियों के कारण दोपहिया वाहन चालक फिसलकर दुर्घटनाग्रस्त हो रहे हैं। राहगीरों को गर्मी में धूल और अब बरसात शुरू होने पर कीचड़ की गंभीर समस्या से जूझना पड़ेगा। यह सड़क जिला मुख्यालय, ब्लॉक मुख्यालय और अन्य महत्वपूर्ण स्थानों तक पहुँचने का एकमात्र जरिया है। सड़क की जर्जर स्थिति के कारण एम्बुलेंस सेवा प्रभावित होने के साथ-साथ स्कूली छात्रों को भी रोजाना भारी जोखिम उठाकर यात्रा करनी पड़ रही है। स्थानीय निवासियों और समाजसेवियों ने पहले आंदोलन की चेतावनी भी दी थी, जिसके बाद लोक निर्माण विभाग के एसडीओ ने जल्द निर्माण का आश्वासन देकर लोगों को ⏭ शेष पेज 4 पर

खबर संक्षेप

प्रभारी बीएमओं पर फर्जी यात्रा देयक आहरण करने का आरोप, सौंपा ज्ञापन

अम्बिकापुर। छत्तीसगढ़ प्रदेश स्वास्थ्य कर्मचारी संघ ने मुख्य चिकित्सा एवं स्वास्थ्य अधिकारी को ज्ञापन सौंप सामुदायिक स्वास्थ्य केंद्र के खण्ड चिकित्सा अधिकारी पर शासन द्वारा निर्धारित निर्देशों के विपरीत यात्रा भत्ता आहरण के माध्यम से आर्थिक अनियमितता करने का आरोप लगाया है तथा जिला स्तरीय जांच दल गठित कर मामले की निष्पक्ष जांच कराने की मांग की है। संघ के जिलाध्यक्ष धनेश प्रताप सिंह ने बताया कि दरिमा सीएचसी के प्रभार खण्ड चिकित्सा अधिकारी द्वारा वित्तीय प्रावधानों की अवहेलना कर स्वयं का यात्रा भत्ता आहरण किया गया है। यात्रा भत्ता आहरण के लिए शासन की अनुमति आवश्यक है। प्रभारी चिकित्सा अधिकारी द्वारा वैद्य अनुमति के बिना ही विभिन्न यात्राओं के देयक पर फर्जी देयक प्रस्तुत कर राशि आहरित की गई है। शासन के नियमानुसार इस तरह की गतिविधि अनियमितता एवं शासकीय राशि के दुरूपयोग की श्रेणी में आती है जिसकी जिला स्तरीय टीम से निष्पक्ष जांच जरूरी है।

राष्ट्रपति भवन पंडोनगर में हुई शिक्षक-पालक-बालक बैठक

मदनपुर। कलेक्टर श्रीमती रेना जमील से प्राप्त मार्गदर्शन अनुरूप पंडोनगर स्थित राष्ट्रपति भवन में ग्राम सरपंच श्रीमती बसंती पंडो के नेतृत्व में शाला प्रबंधन एवं विकास समिति बैठक आयोजित की गई। बैठक में शासकीय प्राथमिक शाला एवं माध्यमिक शाला पंडोनगर के पालक-शिक्षक एवं बच्चों के मध्य संवाद आयोजित की गई। बैठक में शैक्षिक सत्र 2026- 27 हेतु बच्चों की दर्ज संख्या की जानकारी लेते हुए शैक्षिक सत्र के दौरान आने वाली परेशानियों को बच्चों के माता श्रीमती इंदरमती पंडो, श्रीमती सुहारो पंडों, श्रीमती हीरामणि पंडो, सुप्रिया पंडों, शिवानी पंडो एवं सरपंच श्रीमती बसंती पंडो एवं बुधनाथ पंडो से जानने का प्रयास किया गया। उपस्थित बच्चों के माता तथा जनप्रतिनिधियों द्वारा बच्चों का शत-प्रतिशत नामांकन कराने, बच्चों को प्रतिदिन विद्यालय भेजने, विद्यालय से पढ़कर लौटकर आने पर उन्होंने पढ़ने बैठाने हेतु सहमति दी। विद्यालय की स्वच्छता एवं साफ सफाई सहित 16 जून से ही विद्यालय में बच्चों की शत-प्रतिशत उपस्थिति, शिक्षक डायरी लेखन व उसी दिन से मध्याह्न भोजन बनाकर खिलाने को कहा गया। इस दौरान विकासखंड शिक्षा अधिकारी हरेंद्र सिंह, संकुल प्राचार्य आईडी खलखो, बीआरपी पंकज सिंह, शिव खैरवार, अमलचंद दास, नवीन जॉन, श्रीमती सुसन्ना एक्का, कमलाभनी, पूनम राजवाड़े, श्रीमती सावित्री कुशवाहा, ज्योति कुशवाहा, धर्मेंद्र कुमार रवानी, विवेक कुमार तिग्गा, दीपक केरकेट्टा, ठाकुर प्रसाद, राकेश पटवा, राजकुमार गर्ग, सीमांचल त्रिपाठी, अनुजनगर, कैलाशपुर तथा सिलफिली संकुल के प्राथमिक एवं माध्यमिक शालाओं के समस्त प्रधान पाठक, शाला विकास समिति के सदस्य सहित बच्चे एवं अभिभावक उपस्थित रहे।

चोरों ने मोबाइल दुकान का ताला तोड़ लैपटॉप मोबाइल सहित नगदी किया पार

बिश्रामपुर। जयनगर थाना क्षेत्र के अजबनगर में अज्ञात चोरों ने एक मोबाइल दुकान को निशाना बनाते हुए लाखों रुपये के सामान और नगदी पार कर दिया है,घटना 10 जून की दरम्यानी रात की बताई जा रही है। जानकारी के अनुसार, एनएच-43 स्थित विक्रम मोबाइल दुकान के संचालक विक्रम दास पिता विष्णु दास ने जयनगर थाने में रिपोर्ट दर्ज कराई है कि अज्ञात चोरों ने दुकान के शटर का ताला तोड़कर भीतर प्रवेश किया। चोर दुकान में रखा एक लैपटॉप, बिक्री के लिए रखे आधा दर्जन सेकेंड हैंड मोबाइल फोन तथा दराज में रखे 4 हजार रुपये नगद चोरी कर ले गए। रिपोर्ट के आधार पर जयनगर पुलिस ने अज्ञात आरोपियों के खिलाफ मामला दर्ज कर जांच शुरू कर दी है। पुलिस आसपास लगे सीसीटीवी कैमरों की फुटेज खंगाल रही है तथा क्षेत्र के संदिग्ध चोर-बदमाशों से पूछताछ की जा रही है। घटना के बाद क्षेत्र के व्यापारियों में भी सुरक्षा को लेकर चिंता बढ़ गई है।

छुई नाला के पास सड़क हादसे में दो युवकों की मौत

अम्बिकापुर। चंदौरा थाना क्षेत्र अंतर्गत बनारस मुख्य मार्ग पर स्थित छुई नाला के समीप बुधवार को देर रात हुए सड़क हादसे में दो युवकों की मौके पर ही मौत हो गई। दुर्घटना में तेज रफ्तार बाइक अनियंत्रित होकर सड़क से नीचे गड्ढे में जा गिरी जिससे बाइक पर सवार दोनों युवकों की मौत हो गई। प्राप्त जानकारी के अनुसार दो युवक पल्सर बाइक क्रमांक सीजी 30 जे 3419 पर सवार होकर तेज रफ्तार से जा रहे थे। छुईनाला के पास तेज रफ्तार बाइक अनियंत्रित होकर सड़क किनारे के गड्ढे में गिर गई। हादसा इतना भीषण था कि बाइक सवार दोनों युवकों ने घटनास्थल पर ही दम तोड़ दिया। मृतकों में एक युवक की पहचान रामनगर निवासी प्रिंस के रूप में हुई है जबकि दूसरे युवक की पहचान नहीं हो सकी है। घटना की सूचना मिलते ही चंदौरा पुलिस मौके पर पहुंची और जांच-पड़ताल शुरू कर दी। पुलिस ने शवों को कब्जे में लेकर पंचनामा के बाद पोस्टमार्टम के लिए भेजा है। दुर्घटना के कारणों की जांच की जा रही है।

अधिकांश संस्थाओं में पाई गई खामियां

होटल-रेस्टोरेंट एवं अस्पतालों में अग्नि सुरक्षा नियमों की अवहेलना बन सकती है जानलेवा

हरिभूमि न्यूज ⏭ अम्बिकापुर

होटलों एवं अस्पतालों में शासन द्वारा निर्धारित सुरक्षा मानकों की अवहेलना बड़ी दुर्घटना के कारण बन सकते हैं। देश की राजधानी दिल्ली स्थित एक होटल में हुई आगजनी की घटना के बाद शहर सहित आसपास के क्षेत्रों में संचालित ऐसे संस्थानों में उपलब्ध सुरक्षा उपायों पर चर्चा शुरू हो गई है। हालांकि संभाग मुख्यालय की फायर बिग्रेड की टीम पूर्व से ही शासकीय एवं अशासकीय संस्थानों में फायर ऑडिट कर रही है लेकिन इसका कुछ खास प्रभाव पड़ता नजर नहीं आ रहा है।

खास बात

- कर्मचारियों को नहीं है उपकरणों के परिचालन की जानकारी

वर्तमान आवश्यकताओं को देखते हुए संभाग मुख्यालय में बहुमंजिला होटल, लॉज, रेस्टोरेंट, अस्पताल व्यवसायिक परिसर, मॉल, शादी घर आदि आकार ले रहे हैं। इन संस्थानों में भारी भीड़ भी उमड़ रही है। मुख्य मार्ग पर संचालित इन संस्थानों में से अधिकांश के पास न तो पार्किंग की सुविधा है न ही शासन द्वारा निर्धारित सुरक्षा मानकों का ही पालन किया जा रहा है। कई संस्थान तो संकरी गलियों में संचालित हो रहे हैं जहां आपात स्थिति निर्मित होने पर आवश्यक सुविधाएं पहुंचाना भी मुश्किल है। शहर के अधिकांश होटलों-रेस्टोरेंट एवं निजी अस्पतालों में मानक के अनुसार सीढ़ियों का निर्माण नहीं किया गया है। शासन के निर्देश पर अधिकांश संस्थानों में आग की घटना से निपटने के लिए उपकरण रखे गए हैं लेकिन परिचालन की जानकारी किसी भी कर्मचारी को नहीं है। कई संस्थानों में आपात स्थिति में निपटने के लिए अन्य आवश्यक सुविधाएं नहीं है। कहीं सुविधाएं है भी तो प्रबंधन ने कभी इसका परीक्षण नहीं किया। अग्निशमन के लिए पूर्व में लिए गए लाइसेंस का नवीनीकरण नहीं कराया गया है तो कही आग से सुरक्षा के लिए रखे गए उपकरण अनुपयोगी हो गए हैं। इस तरह की लापरवाही कभी भी घातक साबित हो सकती है। कहने के लिए फायर बिग्रेड की टीम शासन द्वारा जारी निर्देशों के तहत नियमित शासकीय एवं अशासकीय संस्थानों की फायर ऑडिट करने के साथ ही लगातार नोटिस भी जारी कर रही है लेकिन दण्ड का प्रावधान नहीं होने के कारण लोग इसे गंभीरता से नहीं ले रहे हैं। यह जानकर हैरानी हो सकती है कि सुरक्षा निर्देशों के पालन में निजी संस्थाएं तो लापरवाही कर रही हैं शासकीय संस्थान भी सुरक्षा निर्देशों की अवहेलना में पीछे नहीं है। फायर ऑडिट में कई शासकीय स्कूलो, अस्पतालों एवं कार्यालयों में भी बड़ी लापरवाही पाई गई है। शासन द्वारा नये नियमों के तहत होटलों के लिए हर कमरे में स्मॉक डिटेक्टर आवश्यक किया है जिसकी जमकर अवहेलना की जा रही है।

सुरक्षा उपकरणों की जांच करते फायर ब्रिगेड की टीम।

14 मीटर ऊंचे भवनों की सुविधा जरूरी

शासन द्वारा वर्ष 2016 के पूर्व 24 मीटर ऊंचे भवनों के लिए आग सहित अन्य घटनाओं की रोकथाम के लिए आवश्यक आपातकालीन सुविधाओं को आवश्यक किया था। लगातार हो रही इस तरह की घटनाओं को देखते हुए शासन ने वर्ष 2016 में 14 मीटर ऊंचे सभी भवनों के आपातकालीन सुविधाओं को आवश्यक किया है। शासन द्वारा निर्धारित मापदण्ड के अनुसार जिन भवनों में अधिक संख्या में लोगों की आवाजाही होती है वहां सीढ़ियों की चौड़ाई पर्याप्त होनी चाहिए। गलियारे की लंबाई अधिक होनी चाहिए साथ ही भवनों में आपातकालीन द्वार भी होना चाहिए ताकि आपात स्थिति निर्मित होने पर लोग सुरक्षित बाहर निकल सकें। बहुमंजिला भवनों के लिए ओवर हेड या अंडरग्राउंड पानी टंकी एवं हाइड्रेंट भी आवश्यक है ताकि जरूरत पड़ने पर पानी का उपयोग किया जा सके।

हर महीने ऑडिट

संभागीय सेनानी के निर्देश पर फायर बिग्रेड की टीम पिछले एक साल से शहर सहित जिले भर के बहुमंजिला शासकीय एवं अशासकीय संस्थानों की फायर ऑडिट कर रही है। फायर बिग्रेड के प्रभारी के अनुसार टीम हर सप्ताह दो दिन शहर सहित आसपास के इलाकों में फायर ऑडिट करती है तथा अब तक 500 से अधिक संस्थानों की ऑडिट कर चुकी है। टीम द्वारा ऑडिट में लापरवाही मिलने पर समझाइश एवं आवश्यक सुझाव भी दिए जाते हैं। ऑडिट के दौरान कई होटलों में फायर सिस्टम अनुपयोगी पाए गए हैं वहीं अधिकांश संस्थाओं में सिस्टम तो है लेकिन कर्मचारियों को परिचालन की जानकारी नहीं है। फायर बिग्रेड की टीम लापरवाही पर 100 से अधिक संचालकों को नोटिस भी जारी कर चुकी है। जिन खामियों के लिए टीम द्वारा नोटिस जारी की जाती है उसके पालन की जानकारी टीम को आगामी ऑडिट में मिलती है।

संकरी गलियां बड़ी चुनौती

पिछले दिनों राम मंदिर के पास संकरी गली में संचालित मुकेश पटाखा दुकान में हुई आगजनी की घटना से लोग अभी तक उबर नहीं पाए हैं। शहर में लगातार धड़ल्ले से अवैध निर्माण होने के कारण ऐसी गलियों की संख्या बढ़ते जा रही है। अवैध निर्माण के रोकथाम के लिए निगम ने बड़ी संख्या में कर्मचारियों को भी तैनात किया है लेकिन अवैध निर्माण नहीं रूक रहा है। संकरी गलियां सुरक्षा की दृष्टि से भविष्य में बड़ी चुनौती साबित हो सकती है।

लगातार किया जा रहा फायर ऑडिट

वरिष्ठ अधिकारियों के निर्देशन में फायर बिग्रेड की टीम लगातार बहुमंजिला भवनों की फायर ऑडिट कर रही है। टीम द्वारा लापरवाही पर संचालकों को नोटिस भी जारी किया जा रहा है।

-एसके कठौतिया, जिला सेनानी होमगार्ड

चंदेली जंगल में बने अवैध मकानों को ढहा हटाया गया अवैध अतिक्रमण

हरिभूमि न्यूज ⏭ अम्बिकापुर

वन परिक्षेत्र प्रतापपुर अंतर्गत टुकुडांड सर्किल के चंदेली बीट में दो ग्रामीणों द्वारा किए गए अवैध अतिक्रमण के विरूद्ध प्रशासन की संयुक्त टीम ने अतिक्रमण विरोधी अभियान चलाया। अभियान के तहत वनभूमि में निर्मित मकान को जेसीबी से ढहाने के साथ ही ग्रामीणों द्वारा बनाए गए खेत को अतिक्रमण मुक्त किया गया।

- प्रशासन की संयुक्त टीम ने की कार्रवाई

वन परिक्षेत्र प्रतापपुर अंतर्गत चंदेली बीट के कक्ष क्रमांक पी-68 में ग्राम सिलौटा निवासी महत्तम पिता रामचंद्र गोड़ एवं सुखन पिता विगन गोड़ 5 एकड़ वनभूमि पर अतिक्रमण कर खेती कर रहे थे तथा कच्चा मकान बनाकर निवास कर रहे थे। पूर्व में वनकर्मियों द्वारा अवैध अतिक्रमण का विरोध करने पर ग्रामीण धमकी देते थे। अतिक्रमणकारियों की मनमानी पर विभाग द्वारा मामले में अपराध पंजीबद्ध करने के साथ कई बार अतिक्रमण हटाने की समझाइश दी लेकिन अतिक्रमणकारियों पर कोई प्रभाव नहीं पड़ा विभाग द्वारा वन अधिनियम 1972 की धारा 72 के तहत नोटिस जारी कर अतिक्रमण हटाने को कहा गया लेकिन अतिक्रमणकारी चुप्पी साधे रहे। अतिक्रमणकारियों पर कोई प्रभाव नहीं पड़ता देख विभाग द्वारा 5 जून को ग्राम पंचायत सिलौटा में मुनादी करा सार्वजनिक रूप से अंतिम बार 24 घंटे के भीतर अतिक्रमण हटाने की चेतावनी दी गई। निर्धारित समय गुजरने के बाद बुधवार को वन, राजस्व एवं पुलिस विभाग की संयुक्त टीम जेसीबी लेकर पहुंची तथा वनभूमि पर बने अवैध मकानों को ध्वस्त करा दोनों ग्रामीणों के कब्जे से 5 एकड़ वनभूमि को अतिक्रमण मुक्त कराया गया। इस दौरान उपवन मण्डलाधिकारी, परिक्षेत्राधिकारी, नायब तहसीलदार सहित बड़ी संख्या में वन व पुलिसकर्मी उपस्थित थे।

राजमोहिनी देवी संस्थान ने निकाली जनजागरण रैली, सौंपा ज्ञापन

अम्बिकापुर। पद्मश्री माता राजमोहिनी देवी सेवा संस्थान गोविंदपुर द्वारा माता राजमोहिनी देवी की उत्तराधिकारी माता रामबाई व संत गहिरा गुरू सनातन संत आश्रम के अध्यक्ष बबरू वाहन के नेतृत्व में बुधवार को नशा मुक्ति जन जागरण रैली निकाली गई। रैली राजमोहनी देवी भवन से शुरू होकर अम्बिकापुर कलेक्ट्रेट ऑफिस पहुंची जहां राज्यपाल एवं मुख्यमंत्री के नाम ज्ञापन सौंपा गया। इसके पूर्व राजमोहिनी भवन में आमसभा की गई जिसमें बबरू वाहन महाराज ने कहा कि माता राजमोहिनी देवी और संत गहिरा गुरू ने समाज को मांस-मदिरा त्यागने का संदेश दिया है। हम सभी का दायित्व है कि उनके बताये मार्ग पर चलकर सर्व समाज इन बुराइयों का त्याग करें। जनजाति गौरव समाज के प्रदेश महामंत्री लखन सिंह पैकरा ने कहा कि हम भाग्यशाली हैं कि माता राजमोहनी देवी एवं संत गहिरा गुरू जैसे महान संतों का आशीर्वाद, मार्गदर्शन व प्रेरणा हमें मिली। समाज में परिवर्तन लाने के लिए हमें उनके संदेशों को याद रखना होगा। पूर्व सांसद कमलभान सिंह ने कहा कि समाज को समय-समय पर एकजुट करने के लिए संतों की वाणी का स्मरण करते रहना चाहिए। राजमोहनी देवी सेवा संस्थान के अमृत सिंह मराबी तथा त्रिभुवन सिंह ने भी अपना विचार व्यक्त किया। इस दौरान परमेश्वर सिंह मरकाम, श्रीमती अरूणा सिंह, सहदेव भगत, कमला प्रसाद सिंह, धर्म सिंह, संतोष दास, बिहारीलाल उरांव, दिनेश पावेल तथा कमलेश टोप्पो, सुदामा प्रसाद आयाम, दोहन प्रसाद नेताम, धनी सिंह, रामकरण सिंह, नंदू सिंह कामरों, लक्ष्मण सिंह आयाम, हरिहर अर्जुन, शंकर सिंह सहित बड़ी संख्या में संस्थान के पदाधिकारी, कार्यकर्ता तथा अनुयायी उपस्थित थे।

गेउर नदी पुल पर हाइवा खराब होने से आधे घंटे तक लगा रहा जाम

हरिभूमि न्यूज ⏭ राजपुर

एनएच-343 के अंबिकापुर-राजपुर मुख्य मार्ग पर गुरुवार सुबह गेउर नदी पुल के पास एक गिट्टी से लोड हाईवा के अचानक खराब हो जाने से लगभग आधे घंटे तक यातायात बाधित रहा। इस दौरान पुल की संकरी जगह पर पीछे से आ रही एक यात्री बस हाईवा से सटकर फंस गई, जिससे दोनों ओर वाहनों की लंबी कतार लग गई। हालांकि समय रहते पुलिस, प्रशासन और स्थानीय नागरिकों के संयुक्त प्रयास से स्थिति पर काबू पा लिया गया और किसी प्रकार की बड़ी दुर्घटना नहीं हुई।

जानकारी के अनुसार सुबह करीब 7.20 बजे गिट्टी लेकर राजपुर की ओर आ रहा हाईवा जैसे ही गेउर नदी पुल के पास पहुंचा तभी वाहन में तकनीकी खराबी के कारण बीच मार्ग में खड़ा हो गया। इसी दौरान पीछे से आ रही एक यात्री बस पुल की संकरी जगह के कारण हाईवा के पास फंस गई। बस और हाईवा के एक साथ खड़े हो जाने से दोनों ओर से आने-जाने वाले वाहनों का आवागमन पूरी तरह प्रभावित हो गया। देखते ही देखते सड़क के दोनों ओर यात्री बसों, छोटे-बड़े वाहनों की लंबी कतारें लग गई। घटना की सूचना मिलते ही पुलिस और प्रशासन की टीम मौके पर पहुंची। काफी मशक्कत के बाद बस को सुरक्षित निकाला गया। इसके बाद पुलिस विभाग ने जेसीबी मशीन की मदद से खराब पड़े हाईवा को पुल से हटवाया। करीब आधे घंटे बाद मार्ग पर यातायात सामान्य हो सका और जाम में फंसे वाहनों को क्रमवार रवाना किया गया। स्थानीय लोगों का कहना है कि गेउर नदी पुल में काफी सड़क खराब और संकरा है, जिसके कारण इस तरह की स्थिति अक्सर दुर्घटना का कारण बन सकती है।

सर्पदंश से महिला की मौके पर ही गई जान

राजपुर। जिले में बारिश और बदलते मौसम के बीच जहरीले सांपों का आतंक शुरू हो गया है। राजपुर थाना क्षेत्र के ग्राम धंधापुर के डुमरपारा में 26 वर्षीय देवमती मरावी की जहरीले सांप के डसने से मौत हो गई। बताया जा रहा है कि रात करीब 2 बजे से सुबह 10 बजे के बीच सांप ने सोते समय देवमती को डस लिया, लेकिन इसकी भनक किसी को नहीं लगी। सुबह अचानक तबीयत बिगड़ने पर परिजन कुछ समझ पाते, उससे पहले ही उसकी मौत हो गई। मौत के बाद जब कमरे की तलाशी ली गई तो वहीं जहरीला सांप दिखाई दिया। परिजन ने हिम्मत दिखाते हुए सांप को पकड़ भी लिया, लेकिन तब तक बहुत देर हो चुकी थी। सूचना पर पुलिस ने मर्ग कायम कर लाश को पोस्टमार्टम के लिए भेज दिया गया

शहीद विद्याचरण शुक्ल को कांग्रेस ने दी श्रद्धांजली

अंबिकापुर। कांग्रेस के वरिष्ठ नेता स्व. शहीद विद्याचरण शुक्ल की 13 वी पुण्यतिथि पर जिला कांग्रेस कमेटी कार्यालय राजीव भवन में उन्हें श्रद्धांजलि अर्पित की गई। वर्ष 2013 को 25 मई को झीरम घाटी हमले में गंभीर रूप से घायल होने के उपरांत इलाज के दौरान 11 जून 2013 को उनकी मृत्यु हो गई थी। अविभाजित मध्यप्रदेश के प्रथम मुख्यमंत्री स्व. रविशंकर शुक्ल के छोटे पुत्र स्व. विद्याचरण शुक्ल राष्ट्रीय राजनीति में कांग्रेस के कद्दावर नेताओं में गिने जाते थे। अलग छत्तीसगढ़ राज्य के निर्माण के लिए उन्होंने लंबा संघर्ष किया। पार्टी में उनके योगदान को याद करते हुए कांग्रेस जिलाध्यक्ष बालकृष्ण पाठक ने कहा कि विद्या भैया का राजनीतिक चरित्र इस दृष्टि से आज के परिपेक्ष्य में महत्वपूर्ण है कि वे अपने कार्यकर्ताओं के साथ ही साथ आमजन की निः स्वार्थ सहायता के लिए लोकप्रिय थे। उनके विषय में यह बात लोकप्रिय थी की कोई व्यक्ति दुनिया के किसी भी कोने में खड़े होकर उनसे सहायता की उम्मीद करे तो उसकी जरूरत वो पूरी करते थे, इसी लिये वो आमजन और कार्यकर्ताओं के दिलों पे राज करते थे। श्रद्धांजलि सभा का संचालन पूर्व ब्लॉक अध्यक्ष हेमंत सिन्हा ने किया। सभा को मो इस्लाम, दुर्गेश गुप्ता, मदन जायसवाल, लोकेश कुमार, रजनीश सिंह ने भी संबोधित किया। श्रद्धांजलि सभा में इंद्रजीत सिंह धंजल, दुर्गेश गुप्ता, एपी सांडिल्य, संजय सिंह, जमील खान, प्रमोद चौधरी, मो हसन, लुकस एक्का, बल्केश्वर तिर्की, निकी खान, अमित सिंह, विकास केशरी, शिवराज सिंह, लखन मरावी, केदार यादव, वीरेंद्र सिन्हा, बिखन राम, शोभनाथ गुप्ता मौजूद थे।

क्रांतिकारी रामप्रसाद बिस्मिल को किया याद

सरफरोशी की तमन्ना अब हमारे दिल मे है, देखना है जोर कितना बाजुए कातिल में है का नारा देने वाले अमर शहीद रामप्रसाद बिस्मिल की जयंती पर जिला कांग्रेस कमेटी सरगुजा के द्वारा उन्हें श्रद्धांजलि अर्पित किया गया। 19 दिसंबर 1927 को काकोरी कांड के महानायक को 30 वर्ष की अल्पायु में अंग्रेजों ने फाँसी की सजा दे दी थी। कांग्रेस के वरिष्ठ नेता स्व. राजेश पायलट को उनकी 26 वी पुण्यतिथि पर श्रद्धांजलि अर्पित किया गया। आज ही के दिन सन 2000 में उनकी सड़क दुर्घटना में मृत्यु हो गई थी। एयरफोर्स की नौकरी छोड़ 6 बार सांसद बने राजेश पायलट का वास्तविक नाम राजेश कुमार विधूड़ी था। वे कांग्रेस महासचिव एवं छत्तीसगढ़ के प्रभारी सचिन पायलट के पिता थे।

पीएम के 12 वर्ष का कार्यकाल पूर्ण करने पर हुई पूजा-अर्चना

हरिभूमि न्यूज ⏭ अम्बिकापुर

पीएम नरेंद्र मोदी के भारत वर्ष में सर्वाधिक समय तक प्रधानमंत्री रहने का कीर्तिमान एवं सुशासन के 12 वर्ष कार्यकाल पूर्ण होने के अवसर पर संत हरकेवल दुर्गा मंदिर

में महायज्ञ और पूजा आरती एवं प्रसाद वितरण के कार्यक्रम का आयोजन भाजपा झुग्गी झोपड़ी प्रकोष्ठ सरगुजा के नेतृत्व में आयोजन को किया गया। यज्ञ समापन के उपरांत नगर के नागरिकों को संबोधित करते हुए निगम की महापौर मंजूषा भगत ने कहा कि देश के प्रधानमंत्री सबसे लंबे अवधि तक देश का नेतृत्व करने वाले निर्वाचित प्रधानमंत्री हो गए हैं जिनके सुशासन के 12 साल में देश प्रगति पथ पर है उनके नेतृत्व में देश बेहतर चिकित्सा शिक्षा व अन्य क्षेत्रों में आगे बढ़ रहा है साथी सुरक्षा के क्षेत्र में और भी मजबूती आई है। ननि सभापति आदरणीय हरमिंदर सिंह टिन्नी ने कहा प्रधानमंत्री के नेतृत्व में आने को ऐसी जनकल्याणकारी योजना का जन-जन तक संचालन किया जा रहा है जो समाज के हर जरूरतमंद के लोगों तक बिना भेदभाव तक पहुंच रहा है जिससे आम लोगों में जीवन जीने में सहजता और सरलता हो रही है। भाजपा जग्गी झोपड़ी प्रकोष्ठ के जिला के संयोजक रविंद्र गुप्त भारती ने कहा की यज्ञ का आयोजन 12 वर्ष के कार्यकाल पूर्ण होने के अवसर पर किया गया। इन 12 वर्षों में देश विकसित भारत और राष्ट्र सर्वोपरि कल्पना की ओर आगे बढ़ रहा है आज की पूजा अर्चना का मुख्य उद्देश्य विश्व में युद्ध के वजह से सारे देश में अस्थिरता का वातावरण बना हुआ है। कार्यक्रम में आभार व्यक्त प्रदेश भाजपा झुग्गी झोपड़ी प्रकोष्ठ के सदस्य दीपक गर्ग ने किया। इस दौरान ननि पूर्व सभापति त्रिलोक कपूर कुशवाहा, संतोष दास, आकाश गुप्ता, श्याम गुप्ता, अरुणा सिंह, शशिकांत जायसवाल, अनीता रविंद गुप्त भारती, रविकांत उरांव, प्रियंका पांडे, श्रीनिवास केडिया, राजकुमार सिंह, योगराज बाबरा, पवन शर्मा, अंजन सिंह, भारत भूषण तिवारी, निर्भय सिंह, कौशल्या यादव, सरस्वती यादव, सीमा कश्यप, योगेंद्र माथुर, अंजनी गुप्ता, कमलेश सिंह, राजेंद्र दुबे, कृष्ण ठाकुर, संजय सोनकर, सुब्रत मिश्रा, गीता सिंह, ललिता यादव, हेमा कंसारी, अनीता गिरी, अनिल तिवारी, रीजनल कश्यप, अवध लाल अन्य मौजूद थे।

दिव्यांग अतवारों की पुकार पहुंची प्रशासन तक, समाज कल्याण विभाग के अधिकारी मिलने पहुंचे घर

हरिभूमि न्यूज ⏭ बिश्रामपुर

भैयाथान विकासखंड के ग्राम पंचायत राई के माझापारा निवासी 60 प्रतिशत दिव्यांग युवती अतवारो देवांगन की समस्याओं को लेकर प्रकाशित समाचार का असर दिखाई देने लगा है। वर्षों से दिव्यांग पेंशन और सहायक उपकरण के लिए संघर्ष कर रही अतवारो की आवाज आखिरकार प्रशासन तक पहुंच गई। खबर प्रकाशित होने के बाद समाज कल्याण विभाग हरकत में आया और अधिकारियों की टीम स्वयं उनके घर पहुंची।

- एक साल की लंबित पेंशन मिलेगी एकमुश्त, व्हीलचेयर भी उपलब्ध कराई गई

गुरुवार को जिला उपसंचालक समाज कल्याण आलोक भुआल के नेतृत्व में विभागीय अधिकारियों ने राई माझापारा पहुंचकर अतवारो देवांगन एवं उनके परिजनों से मुलाकात की। अधिकारियों ने आवश्यक दस्तावेजों की जांच की और उनकी वास्तविक स्थिति का जायजा लिया। निरीक्षण के दौरान अधिकारियों ने बताया कि अतवारो देवांगन को पिछले एक वर्ष की लंबित दिव्यांग पेंशन की राशि करीब 6 हजार रुपये एकमुश्त प्रदान की जाएगी। वहीं, उनके आवागमन में हो रही कठिनाइयों को देखते हुए विभाग की ओर से व्हीलचेयर उपलब्ध करा दी गई है, जिससे उन्हें दैनिक कार्यों में सुविधा मिल सकेगी। उल्लेखनीय है कि हाल ही में प्रकाशित समाचार में अतवारो देवांगन की पीड़ा को प्रमुखता से उठाया गया था। खबर में बताया गया था कि 60 प्रतिशत दिव्यांग होने के बावजूद उन्हें न तो नियमित दिव्यांग पेंशन मिल रही थी और न ही आवागमन के लिए आवश्यक सहायक उपकरण उपलब्ध कराया गया था। आर्थिक तंगी और शारीरिक चुनौतियों के बीच उनका परिवार लंबे समय से सरकारी सहायता का इंतजार कर रहा था। समाचार प्रकाशित होने के बाद विभाग की त्वरित कार्रवाई से परिवार में उम्मीद जगी है। परिजनों ने प्रशासन और समाज कल्याण विभाग का आभार व्यक्त करते हुए कहा कि इससे उन्हें बड़ी राहत मिली है।

खबर का असर

सीनियर सिटीजन फोरम की बैठक में पौधरोपण पर चर्चा

अम्बिकापुर। सीनियर सिटिजन फोरम सिविल राइट्स की मासिक बैठक बांकी डैम के पास फार्म हाउस में अध्यक्ष आईबी तिवारी के अध्यक्षता में मंगलवार को हई बैठक के प्रारंभ में वरिष्ठ सदस्यों के स्वागत में पिछले माह के शेष बिन्दुओं पर चर्चा की गई। अध्यक्ष श्री तिवारी ने पिछले माह के शेष विषयों और आगामी माह में फोरम द्वारा आयोजित किये जाने वाले कार्यों के बारे में विस्तृत चर्चा की तथा इस साल भी निर्धारित स्थानों पर अधिक से अधिक पोधरोपण करने का अह्वान किया। विभिन्न विषयों पर चर्चा उपरांत सचिव रामेंद्र सिंह ने सभी का आभार व्यक्त किया। बैठक में विष्णु प्रताप अग्रवाल, कृष्ण कुमार अग्रवाल, जगदीश राय भूरिया, घनश्याम दास, श्रीनिवास केडिया, लक्ष्मी चंद्र तारा चंद्र गुप्ता, वीरेंद्र त्रिपाठी, रामचंद्र अग्रवाल सहित अन्य सदस्य उपस्थित थे।

तनु वेड्स मनु 3 की शुरू होने वाली है शूटिंग ...

मुंबई। फिल्म फ्रेंचाइजी 'तनु वेड्स मनु' का तीसरा भाग 'तनु वेड्स मनु : द नेक्स्ट चैप्टर' की शूटिंग इसी साल शुरू होने जा रही है। रिपोर्ट्स के मुताबिक, इसी साल कंगना रनौत स्टारर हिट फ्रेंचाइजी फिल्म फ्लोर पर आ जाएगी। इस मोस्ट अवेटेड फिल्म की घोषणा इरोज इनोवेशन द्वारा हाल ही में जारी की गई नई कंटेंट लिस्ट के दौरान की गई। फिल्म का निर्देशन मिताक्षरा कुमार करेंगी, जो इससे पहले 'हीरामंडी' और 'द एम्पायर' जैसे चर्चित प्रोजेक्ट्स में अपने काम के लिए जानी जाती हैं। इस फिल्म का निर्माण रुद्रक सोमा ज्योति लिमिटेड के सहयोग से किया जाएगा।

लाइफ Style

मदालसा

15 साल लीप के कारण छोड़ा शो

एजेंसी ▶▶ नई दिल्ली

स्टार प्लस के टॉप सीरियल अनुपमा में अनुपमा की सौतन काव्या का किरदार निभाने वाली एक्ट्रेस मदालसा चक्रवर्ती ने अपने फिल्मी कॅरियर के साथ-साथ शो छोड़ने का कारण बताया। अनुपमा शो छोड़ते वक्त मुझे बिल्कुल भी डर नहीं लग , क्योंकि हम लाइफ में आगे बढ़ते हैं और 4 साल काम करना एक लंबा समय होता है।

शो 15 साल का लीप ले रहा था, इसलिए प्रोड्यूसर राजन शाही और मैंने फैसला लिया था कि मैं यह शो नहीं करूंगी। क्योंकि, 15 साल में आपका फेस बहुत बदल जाता है। मुझे स्क्रीन पर 15 साल ज्यादा ओल्डर नहीं दिखना था। यह तो एक गर्व की बात है कि आप ऐसे शो का हिस्सा रही हैं जो दर्शकों को बहुत पसंद आया है। एक्ट्रेस ने आगे कहा कि मेरे पिता एक जाने माने डायरेक्टर- प्रोड्यूसर हैं। मेरी मां भी एक जाने मानी एक्ट्रेस रही हैं। मैं फिल्मी बैकग्राउंड से बिलॉन्ग करती हूं तो ऐसी कोई नई बात नहीं थी कि मैं एक अलग फील्ड से आई हूं। मेरे ससुर मिथुन चक्रवर्ती जी, मेरी सास सभी लोग फिल्म इंडस्ट्री से हैं। मुझे नहीं लगता कि मैं कोई अलग इंडस्ट्री में हूं। आपको आपकी मेहनत से ही काम मिलता है, मुझे जो भी काम मिला है, मेरी मेहनत से मिला है। मैं इसी तरीके से आगे काम करना चाहूंगी। अगर आपको लंबी रेस का घोड़ा बनना है तो आपको अपना टैलेंट दिखाना पड़ेगा। मदालसा चक्रवर्ती (शर्मा) फिल्म के साथ-साथ टेलीविजन एक्ट्रेस हैं, उन्होंने सीरियल अनुपमा में वनराज शाह की दूसरी पत्नी और अनुपमा की सौतन काव्या शाह का किरदार निभाकर हर घर में अपनी खास जगह बनाई।

हॉलीवुड मसाला

डेनेरेस की मौत पर भड़की थीं एमिलिया

नई दिल्ली। फैंटेसी सीरीज 'गेम ऑफ थ्रोन्स' के कई किरदार आज भी लोगों के बीच लोकप्रिय हैं। इनमें डेनेरेस तारगारयेन का नाम सबसे ऊपर आता है, जिसे ब्रिटिश अभिनेत्री एमिलिया क्लार्क ने निभाया था। हालांकि, सीरीज के आखिरी सीजन में डेनेरेस के साथ जो हुआ, उसने सिर्फ दर्शकों को ही नहीं, बल्कि खुद एमिलिया क्लार्क को भी हैरान कर दिया था। अब अभिनेत्री ने उस पल को याद करते हुए खुलासा किया है कि जब उन्हें अपने किरदार के अंत के बारे में पता चला तो वह बेहद गुस्से में थीं।

लॉक अप सीजन-2 का प्रोमो जारी...

नई दिल्ली। नेटफ्लिक्स ने अपने चर्चित रियलिटी शो 'लॉक अपः सच या सजा' का पहला वीडियो जारी कर दिया है। इस छोटे से वीडियो ने आते ही दर्शकों के बीच उत्सुकता बढ़ा दी है। वीडियो में फिल्म निर्माता और कोरियोग्राफर फराह खान और अभिनेता रितेश देशमुख जेल के अंदर नजर आ रहे हैं। हालांकि, शो के बारे में अभी ज्यादा जानकारी सामने नहीं आई है, लेकिन इस झलक ने लोगों के मन में कई सवाल जरूर खड़े कर दिए हैं। इंस्टाग्राम पर जारी किए गए वीडियो में फराह खान और रितेश देशमुख को कैदियों की तरह दिखाया गया है। क्लिप में फराह खान को कैदी संख्या 06 और रितेश देशमुख को कैदी संख्या 27 के रूप में दिखाया गया है। दोनों जेल की कोठरियों में कैद हैं। जेल का माहौल रहस्य और तनाव से भरा है।

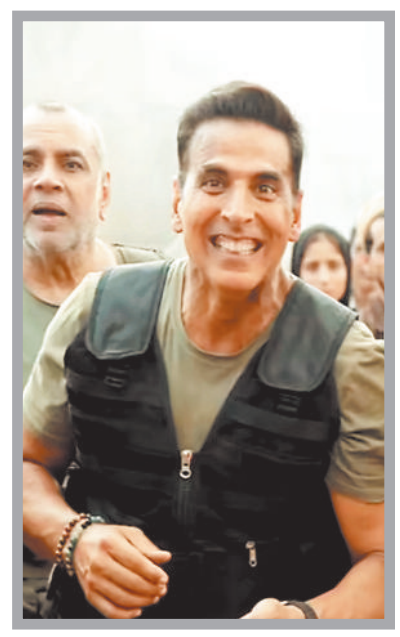

वेलकम टू द जंगल में हंसी का धमाल

मुंबई। कॉमेडी और एक्शन वाली 'वेलकम' फ्रेंचाइजी की फिल्म 'वेलकम टू द जंगल' का ट्रेलर 11 जून को रिलीज हो चुका है। फिल्म रिलीज से 15 दिन पहले आए इस ट्रेलर ने आते ही तहलका मचा दिया है जिसमें एक्शन, कॉमेडी, रोमांस, ड्रामा और सस्पेंस सब कुछ ठूंस-ठूंस कर भरा दिख रहा है। जैसी उम्मीद थी कि 'वेलकम' सीरीज की ये फिल्म हंसी और रोमांच का डबल डोज देने वाली है, ट्रेलर इसपर पूरी तरह से फिट नजर आ रहा है। कहीं-कहीं ट्रेलर की झलकियां देख अक्षय कुमार और सुनील शेट्टी के बीच 'हेरा फेरी' वाली नोंकझोंक भी याद दिलाती नजर आ रही है। कि'वेलकम टू द जंगल' इसी महीने के अंत में 26 जून को सिनेमाघरों में रिलीज होने जा रही है। वेलकम टू द जंगल' का ट्रेलर लांच के लिए वीआरएफ स्टूडियो की तरफ से भव्य इवेंट लॉन्च किया गया।

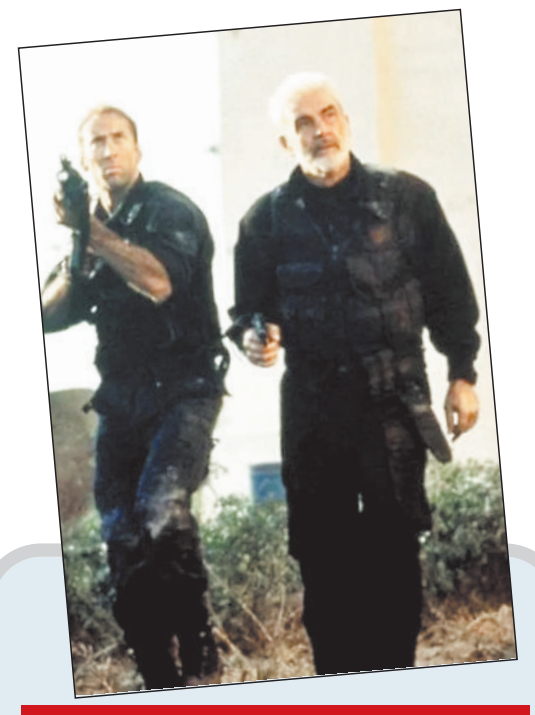

द रॉक ने पूरे किए 30 साल जेल पर आधारित है कहानी

नई दिल्ली। आज से ठीक 30 साल पहले, 7 जून 1996 को माइकल बे की फिल्म द रॉक रिलीज हुई थी। शॉन कॉनरी, निकोलस केज और एड हैरिस की तिकड़ी की यह एक्शन थ्रिलर आज भी एक्शन प्रेमियों की पहली पसंद है। बेशक फिल्म को तीन दशक हो चुके हैं, लेकिन आज भी इसकी गिनती टॉप एक्शन फिल्मों में होती है। द रॉक की कामयाबी को इस बात से ही समझा जा सकता है कि 75 मिलियन डॉलर (आज के हिसाब से 712 करोड़ रुपए)) के बजट में बनी फिल्म ने दुनियाभर के बॉक्स ऑफिस पर 335 मिलियन डॉलर (आज के हिसाब से 3184 करोड़ रुपए) से ज्यादा कमाए। 'द रॉक" की कहानी अलकाट्राज जेल पर आधारित है। ब्रिगेडियर जनरल फ्रांसिस हम्मेल (एड हैरिस) अपने मारे गए सैनिकों के परिवारों के लिए न्याय मांगते हुए अलकाट्राज पर कब्जा कर लेता है।

टीवी मसाला

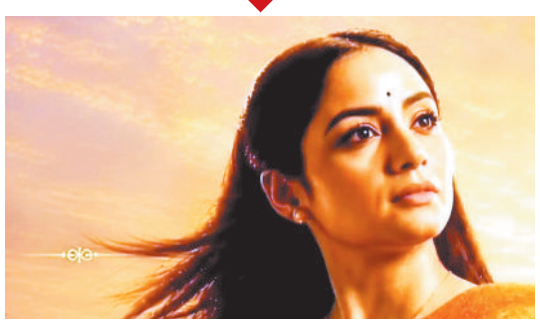

सैराब में दिखाई जा रही प्रियंका-निक की लव स्टोरी?

नई दिल्ली। स्टार प्लस का नया शो सैराब इन दिनों चर्चा में है, जिसमें एक्ट्रेस मदिराक्षी मुंडले नजर आ रही हैं। कई लोग उन्हें सिया के राम में सीता के किरादर में जानते होंगे और पसंद करते होंगे। लेकिन, अब वह एक मां के रोल में सैराब सीरियल में नजर आ रही हैं, जिसकी कहानी एक पॉप स्टार और एक डॉक्टर की है। हालांकि, जब से शो का पहला प्रोमो आया तब से इसकी तुलना बॉलीवुड एक्ट्रेस प्रियंका चोपड़ा और निक जोनस की लव स्टोरी से की गई। अबमदिराक्षी मुंडले ने कहा- वैसे तो मैं उनकी कहानी से कुछ विशेष परिचित नहीं हूं। यदि कोई समानताएं हैं तो मुझे लगता है कि ये एक संयोग हो सकता है। सैराब एक बहुत रोचक रोमांटिक लव स्टोरी है। नयनिका, जो मेरा किरदार है, और ईशान, जिसे रोहित कर रहे हैं, दो इतने अलग व्यक्तित्व हैं। बहुत समय बाद ऐसा कोई शो शायद आया है जिसे क्लासिकल लव स्टोरी कहा जा रहा है और दर्शकों की प्रतिक्रियाएं भी बहुत जोश भरी हैं। कई लोगों के जीवन में ऐसे योग आते हैं जिनसे उन्हें पर्सनल रूप से कष्ट और दुःख होता है। संभव है ये लोग अपने जीवन में एक और मौके की चाह तो रखते हैं, लेकिन शायद खुले में ये बोल नहीं पाते क्योंकि परिस्थितियां कुछ इस प्रकार की होती हैं। ऐसे में कैसे नयनिका, जो एक डॉक्टर हैं, और ईशान, जो एक रॉकस्टार हैं, एक-दूसरे के निकट आते हैं, सैराब उसी की एक संगीतमय कहानी है।

गंगा माई की बेटियां सीरियल का बोलबाला

नई दिल्ली। टीआरपी लिस्ट में पिछले कुछ हफ्तों से बड़ा उल्टफेर हो रहा है। क्योंकि सास भी कभी बहू थी 2 और अनुपमा जैसे सीरियल्स को नए शोज टक्कर दे रहे हैं। 22वें हफ्ते की टीआरपी लिस्ट में 'गंगा माई की बेटियां' ने बाजी मारी है।

गंगा माई की बेटियां सीरियल में एक मां और उसकी बेटियों के संघर्ष को दिखाया गया है। इसको 22वें हफ्ते में 1.9 की टीआरपी रेटिंग मिली है, यह सीरियल पहले नंबर पर है। जबकि 21वें हफ्ते में इसको 1.8 की टीआरपी मिली थी। देखा जाए तो 22वें हफ्ते में इस सीरियल की टीआरपी में उछाल आया है। सीरियल वसुधा को 22वें हफ्ते में 1.9 की टीआरपी रेटिंग मिली है। यह सीरियल टीआरपी लिस्ट में दूसरे नंबर पर है। 21वें हफ्ते में भी इसकी टीआरपी इतनी ही थी। यह सीरियल भी एक साधारण लड़की के सपनों, संघर्ष और प्रेम की कहानी को दिखाता है। तीसरे नंबर पर सीरियल तुम से तुम तक है। इस सीरियल को 22वें हफ्ते में 1.8 की टीआरपी रेटिंग मिली है। 21वें हफ्ते भी इसकी इतनी ही टीआरपी थी।

वीर दास होंगे बारह नंबर के निर्देशक स्टारकास्ट का किया ऐलान

मुंबई। एक्टर, कॉमेडियन और फिल्ममेकर वीर दास ने अपनी अगली डायरेक्टोरियल फिल्म 'बारह नंबर' का ऐलान किया है। इस फिल्म में शीबा चड्ढा, अरुणोदय सिंह, एहसास चन्ना और अतुल कुलकर्णी जैसे कलाकार होंगे। यह साइकोलॉजिकल हॉरर फिल्म है। दास ने इस साल की शुरुआत में स्पाई कॉमेडी फिल्म 'हैप्पी पटेलः खतरनाक जासूस' से बतौर डायरेक्टर डेब्यू किया था। 'बारह नंबर' के लिए वीर दास एक बार फिर 'हैप्पी पटेल' के को-डायरेक्टर कवि शास्त्री के साथ काम करेंगे। इस फिल्म से वह क्रिएटिव प्रोड्यूसर के तौर पर जुड़ेंगे। मीडिया रिपोर्ट्स के मुताबिक दास भी फिल्म में बतौर एक्टर काम करेंगे। इसमें निहारिका लायरा दत्त, श्रिया पिलगांवकर, सुहैल नय्यर, पूजा स्वरूप और नवीन कौशिक भी शामिल हैं। वीर दास ने बताया 'इस प्रोजेक्ट की सबसे रोमांचक बात यह है कि इसमें ऐसे कलाकार साथ आए हैं, जिनकी मैं तारीफ करता हूं। शीबा, अतुल, अरुणोदय, श्रिया, एहसास, निहारिका, सुहैल और नवीन, हर कोई फिल्म में एक अलग ऊर्जा और असलियत लेकर आता है।' उन्होंने आगे कहा 'हॉरर फिल्म तब अच्छी लगती है जब दर्शकों को हर पल असली लगे और इस कलाकारों की टीम ने कहानी को उस स्तर से कहीं आगे पहुंचा दिया है, जो मैंने इसे लिखना शुरू करते समय सोचा था।' देली बेली, गो गोवा गॉन जैसी फिल्मों और कॉल मी बे जैसी सीरीज में काम करने के लिए मशहूर वीर दास, अपने बैनर जजू प्रोडक्शंस के जरिए 'बारह नंबर' को प्रोड्यूस करेंगे।

मौनी और जिमी का नया गाना पड़ोसन रिलीज, लिरिक्स पर जमकर बखेड़ा

मुंबई। डेविड धवन की कई स्टार्स वाली रोमांटिक कॉमेडी 'है जवानी तो इश्क होना है' बॉक्स ऑफिस पर अपने पहले अहम हफ्ते के दिनों में भी लोगों का ध्यान खींच रही है। वरुण धवन, मृणाल ठाकुर और पूजा हेगड़े स्टारर इस फिल्म ने बॉक्स ऑफिस पर ओपनिंग वीकेंड में शानदार 24 करोड़ रुपए की कमाई कर ली है, लेकिन ये अब सुस्त होती जा रही है। वहीं, फिल्म के गाने भी धीरे-धीरे रिलीज हो रहे हैं। फिल्म का नया गाना 'पड़ोसन' रिलीज हो गया है और मौनी रॉय इसमें डांस कर रही हैं। 'है जवानी तो इश्क होना है' का नया गाना 'पड़ोसन' रिलीज हो गया है। इसमें मौनी रॉय और जिम्मी शेरगिल दिखाई दे रहे हैं और दोनों जबरदस्त डांस भी कर रहे हैं। गाने के लिरिक्स कुछ ऐसे हैं कि 'पत्नी को खिचड़ी खिलाके सुलाने में, भैया जी, लेट कभी होने ना दें और फिर सवेरे तक अपनी पड़ोसन को सोने ना दें!' गाने के कमेंट सेक्शन में एक बार फिर अश्लीलता को लेकर बातें शुरू हो गई हैं। कमेंट सेक्शन में मौनी रॉय की तो खूब

तारीफ हुई है, लेकिन लिरिक्स को लेकर भद भी पिट रही है। एक ने लिखा- इन लोगों की वजह से पड़ोसन भी सेफ नहीं है। एक ने कहा- इसके अलावा कुछ रह गया है कि नहीं। मौनी रॉय का तो कमेंट सेक्शन ऐसी ही बातों से भरा हुआ है। एक ने लिखा- बस यही सुनने को बाकी रह गया है। एक यूजर ने कहा- एक असली सवालः क्या एक्टर्स साइन करने से पहले गाने के बोल सुनते हैं, या रिलीज होने के बाद हम लोगों की तरह उन्हें भी पता चलता है? मतलब, सच में, तुम लोगों को क्या हो गया है? कुछ फैंस ने तो गुस्से में काफी कुछ बोल दिया और फिल्म इंडस्ट्री पर ही सवाल उठाया। एक ने लिखा- मौनी जिमी तो अच्छे हैं लेकिन ये गाना, कितना घटिया है। एक ने कहा- चीप गाना और उससे बकवास फिल्म। अनुभवी फिल्म निर्माता डेविड धवन की निर्देशित 'है जवानी तो इश्क होना है' में वरुण धवन, मृणाल ठाकुर और पूजा हेगड़े लीड रोल्स में हैं, जिसमें मनीष पॉल, चंकी पांडे, जिमी शेरगिल, मौनी रॉय और राजपाल यादव जैसे कई कलाकार शामिल हैं।

4 फिल्मों में चला एक ही गाना, 2 फिल्में हिट, तीसरी ने की बम्पर कमाई

49 साल से लोगों के दिलों पर राज कर रहा है ये गाना

नई दिल्ली। फिल्में आती हैं, जाती हैं और वक्त के साथ कई गाने भी लोगों की यादों से धुंधले पड़ जाते हैं। लेकिन, कुछ गाने ऐसे होते हैं जो हर दौर में खुद को फिर से साबित कर देते हैं। चाहे 70 का दशक हो, 90 का दौर हो या फिर आज का समय, उनका जादू कभी फीका नहीं पड़ता। बॉलीवुड का एक ऐसा ही गाना पिछले 49 साल से दर्शकों का मनोरंजन कर रहा है। दिलचस्प बात ये है कि इस गाने ने सिर्फ एक नहीं, बल्कि चार अलग-अलग फिल्मों में अपनी जगह बनाई। जहां-जहां ये गाना पहुंचा, वहां इसने दर्शकों का दिल जीत लिया। हम बात कर रहे हैं सदाबहार हिट गाने 'मुंगड़ा मुंगड़ा' की, जिसका क्रेज आज भी बरकरार है।

हेलन पर फिल्माया गया और बन गया सनसनी

'मुंगड़ा मुंगड़ा' पहली बार साल 1977 में रिलीज हुई फिल्म 'इंकार' में सुनाई दिया था। इस गाने को उषा मंगेशकर ने अपनी आवाज दी थी, जबकि इसे हेलन पर फिल्माया गया था। गाना रिलीज होते ही लोगों की जुबान पर चढ़ गया। इसके बोल, संगीत और हेलन के डांस ने ऐसा रंग जमाया कि देखते ही देखते ये उस दौर का सुपरहिट गाना बन गया।

फिल्म से ज्यादा गाने की हुई चर्चा

विनोद खन्ना और विद्या सिन्हा स्टारर 'इंकार' एक एक्शन-थ्रिलर फिल्म थी। फिल्म को दर्शकों का अच्छा रिस्पॉन्स मिला, लेकिन सबसे ज्यादा चर्चा 'मुंगड़ा मुंगड़ा' की हुई। आज भी जब पुराने सुपरहिट गानों की बात होती है तो इस गाने का नाम जरूर लिया जाता है। यही वजह है कि इसे बॉलीवुड के सबसे यादगार गानों में गिना जाता है।

दूसरी फिल्म में भी चला मुंगड़ा का जादू

साल 1984 में रिलीज हुई फिल्म 'अंदर बाहर' में भी 'मुंगड़ा मुंगड़ा' सुनाई दिया। फिल्म में अनिल कपूर, जैकी श्रॉफ, मुनमुन सेन और किम जैसे सितारे नजर आए थे। हालांकि, फिल्म बॉक्स ऑफिस पर औसत रही, लेकिन गाने की लोकप्रियता में कोई कमी नहीं आई। दर्शकों ने एक बार फिर इस गाने को खूब पसंद किया।

आज भी लोगों की प्लेलिस्ट में शामिल

बहुत कम गाने ऐसे होते हैं जो कई पीढ़ियों के बीच अपनी पहचान बनाए रखते हैं। 'मुंगड़ा मुंगड़ा' उन्हीं चुनिंदा गानों में शामिल है। चार फिल्मों का हिस्सा बन चुका ये गाना आज भी शादी-पार्टी और डांस फ्लोर की रौनक बना हुआ है। शायद यही वजह है कि 49 साल बाद भी इसका जादू पहले जैसा कायम है।

29 साल बाद फिर बड़े पर्दे पर लौटा

घायल के बाद इस गाने ने लंबा इंतजार करवाया, लेकिन साल 2019 में ये फिर नए अंदाज में लौट आया। फिल्म 'टोटल धमाल' में 'मुंगड़ा मुंगड़ा' को रीक्रिएट किया गया। इस बार गाना सोनाक्षी सिन्हा पर फिल्माया गया था। पुराने गाने का तड़का और नए दौर का अंदाज दर्शकों को खूब पसंद आया। फिल्म ने भी बॉक्स ऑफिस पर शानदार कमाई की और हिट साबित हुई।

सनी की सुपरहिट फिल्म तक पहुंचा गाना

इसके बाद साल 1990 में रिलीज हुई 'घायल' में भी 'मुंगड़ा मुंगड़ा' को शामिल किया गया। सनी देओल, मीनाक्षी शेषाद्रि और अमरीश पुरी स्टारर इस फिल्म ने बॉक्स ऑफिस पर शानदार कमाई की। करीब 2 करोड़ रुपए के बजट में बनी इस फिल्म ने 21 करोड़ रुपए का कारोबार किया। फिल्म ने कई बड़े अवॉर्ड भी जीते और उस साल की सबसे चर्चित फिल्मों में शामिल रही।

खबर संक्षेप

डिप्लोमा प्रवेश के लिए पंजीयन 15 तक

जशपुरनगर। सत्र 2026-27 में छत्तीसगढ़ राज्य की पॉलीटेक्निक संस्थाओं के डिप्लोमा इंजीनियरिंग पाठ्यक्रमों में प्रवेश हेतु ऑनलाइन काउंसिलिंग की पंजीयन प्रक्रिया प्रारंभ हो गई है। सीजीआईटी जशपुर, पूर्व में शासकीय पॉलीटेक्निक जशपुर में डिप्लोमा पाठ्यक्रम के अंतर्गत कंप्यूटर साइंस एंड इंजीनियरिंग, मैकेनिकल एवं इलेक्ट्रॉनिक्स एंड टेलीकम्युनिकेशन ब्रांच संचालित हैं। प्रत्येक ब्रांच में 30-30 सीटें उपलब्ध हैं। विभाग से प्राप्त जानकारी के अनुसार प्रवेश हेतु पंजीयन तिथि का निर्धारण किया गया है। इनमें प्रथम चरण का रजिस्ट्रेशन 11 से 15 जून तक है। इसी प्रकार मेरिट सूची 16 जून को जारी होगी और दावा आपत्ति 17 जून 2026 तक ली जाएगी। प्रवेश प्रक्रिया 20 जून से 24 जून तक चलेगी।

टास्क फोर्स समिति की बैठक 15 को

जशपुरनगर। राज्य शासन के निर्देशानुसार राष्ट्रीय टीकाकरण दिवस पल्स पोलियो अभियान 2026 का आयोजन 28 जून को किया जाएगा। इसके अंतर्गत शून्य से 5 वर्ष के बच्चों को पोलियो ड्रॉप पिलाया जाएगा। अभियान के सफल क्रियान्वयन, सुपरविजन एवं मॉनिटरिंग हेतु गठित जिला स्तरीय टास्क फोर्स समिति की बैठक कलेक्टर रोहित व्यास की अध्यक्षता में 15 जून 2026 को आयोजित की गई है। बैठक में समिति के सदस्य विभिन्न विभागों के जिला अधिकारीगण शामिल होंगे।

हृदय रोग जांच शिविर 15 को

जशपुरनगर। राष्ट्रीय बाल स्वास्थ्य कार्यक्रम चिरायु अंतर्गत 0 से 18 वर्ष आयु वर्ग के हृदय रोग से चिन्हांकित बच्चों के लिए एक दिवसीय निःशुल्क स्वास्थ्य शिविर का आयोजन किया जा रहा है। शिविर में बच्चों का स्वास्थ्य परीक्षण एवं इकोकार्डियोग्राफी जांच विशेषज्ञ चिकित्सकों द्वारा की जाएगी। शिविर का आयोजन 15 जून को जिला चिकित्सालय जशपुर में प्रातः 9 बजे से अपराह्न 4 बजे तक किया जाएगा। शिविर में श्री सत्य साई संजीवनी हॉस्पिटल नया रायपुर की विशेषज्ञ टीम बच्चों का परीक्षण करेगी। स्वास्थ्य एवं परिवार कल्याण विभाग जिला जशपुर ने हृदय रोग से प्रभावित बच्चों एवं उनके अभिभावकों से शिविर का लाभ उठाने की अपील की है।

समर कैंप में बच्चे सीख रहे हैं 'कबाड़ से जुगाड़'

हरिभूमि न्यूज ⏭ जशपुरनगर

पीएम श्री प्राथमिक शाला बघिमा में 5 से 14 जून तक 10 दिवसीय समर कैंप के अंतर्गत बच्चों को रचनात्मक एवं व्यावहारिक शिक्षा प्रदान की जा रही है।

कैंप में विद्यार्थी उत्साहपूर्वक ₹कबाड़ से जुगाड़₹ गतिविधि के माध्यम से अनुपयोगी वस्तुओं से उपयोगी एवं आकर्षक सामग्री बनाना सीख रहे हैं। इससे बच्चों में सृजनात्मकता, नवाचार तथा पर्यावरण संरक्षण के प्रति जागरूकता विकसित हो रही है। समर कैंप में बच्चों को रंगोली, चित्रकला, योग, बागवानी तथा खेलकूद जैसी विविध गतिविधियों का प्रशिक्षण भी दिया जा रहा है। रंगोली एवं चित्रकला के माध्यम से बच्चों की कलात्मक प्रतिभा को निखारा जा रहा है, वहीं योग द्वारा शारीरिक एवं मानसिक स्वास्थ्य को सुदृढ़ बनाने का प्रयास किया जा रहा है। बच्चों को सामान्य ज्ञान के साथ क्विज प्रतियोगिता भी कराया जा रहा। बागवानी गतिविधि के अंतर्गत विद्यार्थियों को पौधों की देखभाल, वृक्षारोपण एवं पर्यावरण संरक्षण के महत्व की जानकारी दी जा रही है। खेलकूद गतिविधियों से बच्चों में अनुशासन, टीम भावना एवं स्वस्थ प्रतिस्पर्धा की भावना विकसित हो रही है। उसके साथ ही बच्चों को कहानी, कविता एवं प्रेरणादाई गीत भी सिखाई जा रही है। सामाजिक जागरूकता के तहत बच्चों को तकनीकी का उपयोग, सोशल मीडिया का उचित प्रभाव एवं इसके उचित उपयोग के बारे में नाटक द्वारा बताया गया। विद्यालय में प्रशिक्षण दे रहे शिक्षक रवि गुप्ता ने बताया कि समर कैंप का उद्देश्य बच्चों की छुट्टियों को रचनात्मक, ज्ञानवर्धक एवं मनोरंजक बनाना है, ताकि वे नई-नई कौशल सीखते हुए अपने सर्वांगीण विकास की ओर अग्रसर हो सकें। कैप में सुरेश खलखो, शशि साहू, तारिका बुनकर, रंजिता सारंगी, मनोहर टोप्पो विभिन्न विषयों में प्रशिक्षण दे रहे है।

- योग, जुंबा डांस, बागवानी, रंगोली, नाटक एवं चित्रकला भी सिखाए जा रहे

जिले में 18 से लगेंगे वृहद पंजीकरण शिविर

कलेक्टर श्री व्यास ने शिविर के सुचारू संचालन के दिए निर्देश

हरिभूमि न्यूज ⏭ जशपुरनगर

प्रधानमंत्री नरेंद्र मोदी के नेतृत्व में केंद्र सरकार के 12 वर्ष पूर्ण होने के उपलक्ष्य में विश्वास के, विकास के, जनकल्याण के कार्यक्रम के अंतर्गत जिले में 18 जून से 20 जून तक तीन दिवसीय वृहद पंजीकरण शिविरों का आयोजन किया जाएगा। इस दौरान विभिन्न जनकल्याणकारी योजनाओं के अंतर्गत पात्र हितग्राहियों का पंजीयन एवं लाभ वितरण किया जाएगा।

इनमें आयुष्मान भारत योजना, आयुष्मान वय वंदना योजना, पीएम सूर्यघर योजना, पीएम स्वनिधि योजना, प्रधानमंत्री आवास योजना, जल जीवन मिशन, प्रधानमंत्री कौशल विकास योजना, विभिन्न पेंशन योजनाएं सहित अन्य केंद्र एवं राज्य शासन की प्रमुख योजनाएं शामिल हैं। इस संबंध में कलेक्टर रोहित व्यास द्वारा जिले के सभी कार्यालय प्रमुखों एवं अनुविभागीय अधिकारियों (राजस्व) को आवश्यक निर्देश जारी किए गए हैं। जारी निर्देशानुसार जिले के सभी राजस्व अनुभागों में शिविर आयोजित किए जाएंगे। संबंधित अनुभाग के अनुविभागीय अधिकारी (राजस्व) को शिविर का नोडल अधिकारी बनाया गया है, जो शिविर के सफल संचालन एवं समन्वय की जिम्मेदारी निभाएंगे। कलेक्टर श्री व्यास ने निर्देश दिए हैं कि शिविर आयोजन से पूर्व ग्रामीण एवं शहरी क्षेत्रों में व्यापक प्रचार-प्रसार सुनिश्चित किया जाए। इसके लिए मुनादी, कोटवारों के माध्यम से सूचना प्रसारित करने कहा गया है, ताकि अधिक से अधिक नागरिकों तक जानकारी पहुंच सके और वे शासन की योजनाओं का लाभ प्राप्त कर सकें। कलेक्टर ने सभी विभागों को निर्देशित किया है कि वे अपने विभाग से संबंधित योजनाओं के पात्र हितग्राहियों का अधिक से अधिक पंजीयन सुनिश्चित करें तथा उन्हें योजनाओं का लाभ उपलब्ध कराने के लिए आवश्यक कार्यवाही करें। उन्होंने कहा कि यह अभियान शासन की जनकल्याणकारी योजनाओं को अंतिम व्यक्ति तक पहुंचाने और पात्र नागरिकों को योजनाओं से जोड़ने का महत्वपूर्ण अवसर है। जिला प्रशासन ने आम नागरिकों से अपील की है कि वे 18 से 20 जून तक आयोजित होने वाले इन विशेष शिविरों में पहुंचकर शासन की विभिन्न योजनाओं की जानकारी प्राप्त करें तथा पात्रता अनुसार पंजीयन कराकर योजनाओं का लाभ उठाएं।

- केंद्र सरकार के 12 वर्ष पूर्ण होने पर योजनाओं से लाभान्वित करने चलेगा विशेष

सरगुजा संभागायुक्त ने किया शुभारंभ

छत्तीसगढ़ का प्रथम संभागीय पोर्टल लॉन्च

हरिभूमि न्यूज ⏭ जशपुरनगर

सरगुजा संभाग की आधिकारिक वेबसाइट का सरगुजा सम्भागायुक्त नरेन्द्र कुमार दुग्गा ने किया शुभारंभ छत्तीसगढ़ में डिजिटल प्रशासन और नागरिक सेवाओं के क्षेत्र में एक नया अध्याय जुड़ गया है। सरगुजा सम्भागायुक्त नरेंद्र कुमार दुग्गा ने शुक्रवार को सरगुजा संभाग की आधिकारिक वेबसाइट का विधिवत शुभारंभ किया। यह छत्तीसगढ़ राज्य के किसी भी संभाग की पहली आधिकारिक संभागीय वेबसाइट है। जो नागरिकों, पर्यटकों तथा विभिन्न हितधारकों को एकीकृत डिजिटल मंच उपलब्ध कराएगी। वेबसाइट का डिजाइन, डेवलपमेंट एवं तकनीकी सहयोग राष्ट्रीय सूचना-विज्ञान केंद्र सरगुजा द्वारा प्रदान किया गया है।

यह पोर्टल फ्रेमवर्क पर आधारित है तथा इसकी होस्टिंग एनआईसी के नेशनल डाटा सेंटर्स में की गई है। इससे वेबसाइट को ऑटोमेटेड पैच, आसान साइबर सुरक्षा, सुरक्षा ऑडिट जैसी सुविधाएं प्राप्त होंगी। वेबसाइट को पूरी तरह रिस्पॉन्सिव बनाया गया है, जिससे यह मोबाइल, टैबलेट और कंप्यूटर सहित सभी प्रकार के उपकरणों पर सहजता से संचालित होगी। वर्तमान में यह हिंदी और अंग्रेजी दोनों भाषाओं में उपलब्ध है।

नागरिकों और पर्यटकों को मिलेंगे अनेक लाभ

इस पोर्टल के माध्यम से सरगुजा संभाग की प्रशासनिक संरचना, इतिहास, प्रोफाइल, अधिकारियों की संपर्क सूची तथा सभी जिलों की महत्वपूर्ण जानकारियां एक ही मंच पर उपलब्ध होंगी। पर्यटन को बढ़ावा देने के उद्देश्य से सरगुजा संभाग के विभिन्न जिलों के प्रमुख पर्यटन स्थलों, सांस्कृतिक धरोहरों और क्षेत्रीय महोत्सवों की विस्तृत जानकारी भी वेबसाइट पर उपलब्ध कराई गई है। इसके अलावा नागरिक अब पोर्टल के माध्यम से सीधे नामांतरण, राजस्व न्यायालय आवेदन तथा डायवर्जन जैसी महत्वपूर्ण ऑनलाइन राजस्व सेवाओं तक पहुंच सकेंगे। पोर्टल पर कार्यालय के नोटिस, निविदाएं, अधिसूचनाएं, परिपत्र और अन्य महत्वपूर्ण घोषणाएं समय-समय पर प्रकाशित की जाएंगी। नागरिक सहभागिता को बढ़ावा देने के लिए वेबसाइट में फीडबैक फॉर्म, मीडिया कॉर्नर, फोटो गैलरी और वीडियो गैलरी जैसी सुविधाएं भी जोड़ी गई हैं।

संभागीय आयुक्त ने जताया आभार

शुभारंभ अवसर पर संभागीय आयुक्त नरेंद्र कुमार दुग्गा ने सरगुजा संभाग के सभी जिला कलेक्टरों तथा एनआईसी टीम का आभार व्यक्त किया। उन्होंने कहा कि सभी जिलों द्वारा सक्रिय डाटा साझाकरण तथा एनआईसी की टीम की कड़ी मेहनत के परिणामस्वरूप छत्तीसगढ़ राज्य का पहला संभागीय पोर्टल साकार हो सका है। उन्होंने कहा कि यह वेबसाइट प्रशासन और नागरिकों के बीच संवाद को और अधिक प्रभावी बनाएगी तथा डिजिटल सुशासन की दिशा में एक महत्वपूर्ण मील का पत्थर साबित होगी। शुभारंभ अवसर में उपायुक्त आरके खुंटे तथा वीडियो कॉन्फ्रेंसिंग के माध्यम से सम्भाग के समस्त जिलों के कलेक्टर, जिला पंचायत के मुख्य कार्यपालन अधिकारी सहित अन्य अधिकारी उपस्थित रहे।

विश्व हिंदी परिषद की अनिता बनीं अध्यक्ष

जशपुरनगर। विश्व हिंदी परिषद की छत्तीसगढ़ प्रांतीय इकाई का संगठनात्मक विस्तार करते हुए जशपुर जिले की वरिष्ठ साहित्यकार, शिक्षिका एवं समाजसेविका अनिता गुप्ता को सर्वसम्मति से जिला अध्यक्ष नियुक्त किया गया है। इस नियुक्ति से जिले के साहित्यिक एवं सामाजिक क्षेत्र में हर्ष का वातावरण है। विश्व हिंदी परिषद का उद्देश्य हिंदी भाषा को केवल संवाद का माध्यम न मानकर उसे भारतीय संस्कृति, राष्ट्रीय अस्मिता और सामाजिक समरसता का सशक्त आधार बनाना है। परिषद नई पीढ़ी में भारतीय मूल्यों के संवर्धन, शोधपरक साहित्य के विकास तथा हिंदी के माध्यम से भाषाई और सांस्कृतिक एकता को मजबूत करने के लिए निरंतर कार्य कर रही है। यह संगठनात्मक विस्तार राष्ट्रीय एवं प्रांतीय नेतृत्व के मार्गदर्शन में संपन्न हुआ। परिषद के राष्ट्रीय महासचिव विपिन एवं राष्ट्रीय उपाध्यक्ष देवी प्रसाद मिश्र के नेतृत्व और दूरदर्शी सोच से संगठन निरंतर विस्तार कर रहा है। वहीं छत्तीसगढ़ में प्रदेश संयोजक डॉ.विनय कुमार पाठक के बौद्धिक मार्गदर्शन तथा प्रदेश अध्यक्ष डॉ. संगीता बनाफ़र के सक्रिय नेतृत्व में परिषद साहित्य, संस्कृति और सामाजिक सरोकारों के क्षेत्र में उल्लेखनीय कार्य कर रही है। सरगुजा संभाग मंत्र संभागीय संयोजक डॉ. सपन सिन्हा के मार्गदर्शन में संगठन की गतिविधियों को नई गति मिली है।

परिजन के लिए 4-4 लाख रुपये की आर्थिक सहायता

जशपुरनगर। छत्तीसगढ़ शासन, राजस्व एवं आपदा प्रबंधन विभाग के राजस्व पुस्तक परिपत्र 6-4 के प्रावधानों के अंतर्गत प्राकृतिक आपदा एवं नैसर्गिक विपत्तियों से होने वाली जनहानि पर प्रभावित परिवारों को आर्थिक सहायता प्रदान की जाती है। इसी के तहत प्राकृतिक आपदाओं में हुई मृत्यु के 2 प्रकरणों में कलेक्टर रोहित व्यास द्वारा कुल 8 लाख रूपये की सहायता राशि स्वीकृत की गई है। अपर कलेक्टर प्रदीप साहू से प्राप्त जानकारी के अनुसार तहसील सन्ना के ग्राम कामारिमा निवासी जयकुमार राम की मधुमक्खी के काटने से मृत्यु हो जाने के कारण उनकी पत्नी दिलमैत बाई को कुल 4 लाख रुपए की आर्थिक सहायता अनुदान राशि स्वीकृत किया गया है। इसी प्रकार तहसील पत्थलगांव अंतर्गत ग्राम बालाझर निवासी फगनीबाई की नाला के पानी में डूबने से मृत्यु हो जाने पर उनके पुत्र अगस्तुस खलखो, अजय खलखो एवं अनिमा खलखो को कुल 4 लाख रुपए की आर्थिक सहायता राशि स्वीकृत की गई है। उल्लेखनीय है कि जिला प्रशासन द्वारा प्राकृतिक आपदा के प्रकरणों में प्रभावित परिवारों को त्वरित राहत प्रदान करने हेतु सभी आवश्यक कार्यवाही प्राथमिकता के साथ पूर्ण की जा रही है।

अपराध पर अंकुश लगाने पुसौर पुलिस का फ्लैग मार्च

पुसौर। जिले में घटित अपराधों के किस्म को ध्यान में रखते हुए उसे एक अभियान से जोड़ा गया है और उस अभियान के तहत एक मुहिम तैयार कर अपराधियों के गिरेबान तक पहुंचा जा रहा है।

जिले में इन दिनों इसी कारण वर्षो से चली आ रही जुआ सट्टा एवं नशे के व्यापार के नीव तक पहुंचने में सफलता हासिल हो रहा है। पुलिस प्रशासन की सकारात्मक और मौजूदगी अपराध और दहशतगर्दी में अंकुश लगाता है इसी कड़ी में एसएस पी शशिमोहन सिंह के मार्गदर्शन में पुसौर टीआई हर्षवर्धन सिंह ने अपनी टीम के साथ फ्लेग मार्च का आयोजन किया। उक्त फ्लेग मार्च बस स्टैण्ड पुसौर से प्रारंभ होकर बोरोडीपा चौक तक हुई जिसमें टीआाई, एएसआई सहित अन्य आरक्षक एवं प्रधान आरक्षक पुलिस वाहन के आगे आगे चलते हुए दिखे। उक्त टीम ने देशी शराब भट्ठी के सामने किसी ने शराब के नशे में उधम मचाने की कोशिश कर रहा था जिसे कड़ी समझाइश देते हुए हुई टीआई हर्षवर्धन ने उसे ताकिद किया कि इस तरह की घटना की पुनरावृत्ति न हो।

पेज 1 का शेष

किसानों ने 9 सूत्रीय ...

तख्तियां थीं और उनके नारों में सरकार की कृषि नीतियों के प्रति नाराजगी साफ दिखाई दे रही थी। किसानों का कहना था कि एक तरफ सरकार किसानों की आय बढ़ाने के दावे कर रही है, वहीं दूसरी ओर खेतों में बोवनी का समय आने पर किसान खाद के लिए दर-दर भटकने को मजबूर है। प्रदर्शन के दौरान किसान नेताओं ने कहा कि प्रदेश का अन्नदाता आज सबसे अधिक उपेक्षित वर्ग बन गया है। सुबह से लेकर शाम तक किसान सोसायटियों और दुकानों के बाहर लाइन में खड़ा रहता है, लेकिन जरूरत के मुताबिक खाद नहीं मिल रही। कई किसानों को खाली हाथ लौटना पड़ रहा है। आरोप लगाया गया कि प्रभावशाली लोगों को आसानी से खाद उपलब्ध हो रही है जबकि छोटे और सीमांत किसानों को नियमों के नाम पर परेशान किया जा रहा है।

प्रति एकड़ एक बोरी खाद -किसान कांग्रेस ने सरकार पर द्वारा लागू की गई प्रति एकड़ एक बोरी खाद वितरण नीति को ₹तुगलकी फरमान₹ करार दिया। संगठन का कहना है कि खेती किसी सरकारी फॉर्मूले से नहीं चलती, बल्कि जमीन की उर्वरता और फसल की जरूरत के अनुसार खाद की मात्रा तय होती है। ऐसे में किसानों पर खाद की सीमा थोपना सीधे तौर पर उत्पादन को प्रभावित करेगा।

खाद की कालाबाजारी -किसान कांग्रेस ने आरोप लगाया कि खाद की कमी का फायदा उठाकर निजी बाजारों में जमाखोरी और कालाबाजारी हो रही है। कई स्थानों पर निर्धारित दर से अधिक कीमत पर खाद बेचे जाने की शिकायतें मिल रही हैं। किसानों ने दोषियों के खिलाफ कठोर कार्रवाई और पूरे प्रदेश में एक समान दर लागू करने की मांग की।

ऋणमाफी की मांग-आर्थिक संकट से जूझ रहे किसानों ने किसान क्रेडिट कार्ड की ऋण सीमा बढ़ाकर 40 हजार रुपये प्रति एकड़ करने की मांग की। साथ ही किसानों पर बढ़ते कर्ज के बोझ को देखते हुए तत्काल ऋण माफी योजना लागू करने की भी मांग उठाई गई।

व्यवस्था पर भी उठे सवाल-किसानों ने धान खरीदी व्यवस्था में सुधार, बोनस और समर्थन मूल्य की राशि का एकमुश्त भुगतान तथा किसानों को समय पर भुगतान सुनिश्चित करने की मांग रखी। उनका कहना था कि किस्तों में भुगतान होने से किसानों को खेती और पारिवारिक जरूरतों के लिए बार-बार आर्थिक संकट का सामना करना पड़ता है।

आंदोलन होगा और तेज-किसान कांग्रेस प्रभारी दीपक मिश्रा ने कहा कि यह केवल ज्ञापन देने का कार्यक्रम नहीं, बल्कि किसानों की पीड़ा और आक्रोश की आवाज है। यदि खाद, बीज, डीजल, बिजली और ऋण जैसे मुद्दों पर जल्द निर्णय नहीं लिया गया तो किसान कांग्रेस प्रदेशभर में बड़ा आंदोलन छेड़ेगी।

इनकी रही उपस्थिति-इस अवसर पर बड़ी संख्या में किसान कांग्रेस पदाधिकारी, कार्यकर्ता एवं किसान उपस्थित रहे। उपस्थित प्रमुख साथीगण दीपक मिश्रा, इफ्तखार हसन, अनुज गुप्ता, विष्णु कुहर, पंकज गुप्ता, नीरज पारीक, अशोक तिग्गा, सचिन बंग, रोहित किस्पोट्टा, मेहुल जैन, अभिषेक गुप्ता, लिंकन पन्ना, अविनाश एक्का, मनीष भगत, राम कुमार भगत, प्रणय गीत, सुरेश भगत, आलोक टोप्पो, अनूप बड़ा, जगदीश राम, जुएल मिंज, प्रभात भगत, दीपक गोस्वामी, अशोक प्रियमवदा पैंकरा, बुधनाथ सांय, कामेश्वर सांय, बिकेश्वरी सांय, आँगनमती, विष्णु सांय, हलधर सांय, परमेश्वर सांय, बुधमती, रामवती, रामबाई, शांति टोप्पो, सुचिता कुजूर, जिवंती कुजूर, सुषमा टोप्पो, रजत कुजूर, एडमेसिया कुजूर, ममता भगत, निर्दोष कुजूर एवं अलबेलुस कुजूर सहित अनेक किसान एवं ग्रामीणजन उपस्थित रहे।

पंचायत सचिव के ...

कहते है कि मैं आपको किसी भी जानकारी को देने के लिए बाध्य नहीं हूं। उन्होंने न कभी 15 वें वित्त की कोई जानकारी दी न ही मुलभूत मद की और न ही प्राप्त टैक्स की कोई जानकारी पांच सरपंच को दी है। पंच सरपंच एवं ग्रामीणों ने बताया कि सचिव द्वारा हमेशा सभी दुर्व्यवहार किया जाता है। जब भी कोई किसी बात की पंचायत संबंधी जानकारी जानना चाहता है उससे दुर्व्यवहार किया जाता है। हमारे ग्राम पंचायत का किस मद का पैसा किस काम के लिए खर्च किया जाता है या खर्च किया जा रहा है, पूछने पर दुर्व्यवहार करने लगते है।

बैठक का किया बहिष्कार-पंडरापाठ ग्राम पंचायत वासियों का कहना है कि ग्राम पंचायत कौन सा के किस मद में कब और कहां किया जाएगा जब इसका निर्णय ग्रामवासी एवं पंच सरपंच न करके सचिव करने लगे तो उस बैठक का क्याहत्व रह जाता है।इन्ही सब कारणों से ग्रामीणों ग्राम परिषद की बैठक का बहिष्कार किया है,और तब तक करो रहेगा जब तक ग्राम पंचायत पंडरापाठ के सचिव गणेश यादव का यहां से स्थानांतरण नहीं हो जाता।

उग्र आंदोलन की चेतावनी-पंच, सरपंच एवं ग्रामीणों का कहना है कि अगर संक्षम अधिकारी द्वारा सचिव के स्थानांतरण की हमारी मांगों को अगर जल्द से जल्द पूरा नहीं लिया गया तो हम सभी ग्रामवासी उग्र आंदोलन के लिए बाध्य होंगे जिसकी पूरी जिम्मेदारी प्रशासन की होगी।

कोतबा-बागबहार मार्ग ...

शांत कर दिया था, लेकिन धरातल पर अब तक कोई ठोस पहल नहीं हुई है। क्षेत्रवासियों का कहना है कि यदि स्थिति में शीघ्र सुधार नहीं हुआ, तो आने वाले चार महीनों की बरसात उनके लिए और भी अधिक कष्टदायक साबित होगी। शासन की इस महत्वाकांक्षी योजना के लंबित रहने से न केवल आम जनता परेशान है, बल्कि प्रशासन की कार्यप्रणाली पर भी सवाल उठ रहे हैं। मामले को लेकर लोकनिर्माण विभाग पत्थलगांव के एसडीओ एस.के.पैंकरा से चर्चा की गई तो उन्होंने पेट्रोल-डीजल के ऊंचे दाम व किल्लत को जिम्मेदार ठहराया। उनसे सड़क में बिछाई जा रहीं गिट्टी से हो रही दुर्घटना पर सवाल किया गया तो रोलर भेजकर मरम्मत कार्य कराने की बात कहा।

जिले के 93 हजार से अधिक परिवारों को मिला पक्का मकान, बदली रही हजारों लोगों की जिंदगी

जशपुरनगर। मुख्यमंत्री विष्णुदेव साय के नेतृत्व वाली सुशासन में प्रधानमंत्री आवास योजना से राज्य सहित जिले में हजारों लोगों की जिंदगी बदली रही है। पक्की छत के नीचे लाखों लोग सुकून से रह रहे हैं।

प्रधानमंत्री आवास और पीएम जनमन योजना ने गरीब और विशेष पिछड़ी जनजाति परिवारों को पक्का मकान से लाभांवित कर उनके जीवन में बदलाव लाया है। इसके साथ ही मुख्यमंत्री के मंशानुरूप आवास प्लस 2.0 के तहत सर्वे कर छूटे हुए लोगों को भी शत प्रतिशत आवास देने का लक्ष्य निर्धारित है। योजना के तहत पात्र परिवारों को पक्का घर प्रदान करना, ग्रामीण और शहरी क्षेत्रों में स्वच्छ पेयजल, बिजली, शौचालय और एलपीजी जैसी बुनियादी सुविधाओं से युक्त पक्का मकान का लाभ देने है। जिन लोगों को जीवन वर्षों तक संघर्ष और अभाव की छाया में बीता। कच्चे मकान की टूटी-फूटी दीवारें और छत उनके परिवार की मुश्किलों की गवाह थीं। बरसात के मौसम में तो हालत और भी विकट हो जाती थी। घर के भीतर पानी भर जाना, सामान भीग जाता और रातें जागते हुए काटनी पड़ती थीं। खुद के लिए एक पक्का घर बनाने का सपना, सपना ही बना रहता था। छत्तीसगढ़ शासन की संवेदनशील सोच का परिणाम जिले के हजारो लोग लाभान्वित प्रधानमंत्री आवास योजना के अंतर्गत अब तक 1 लाख 26 हजार 18 जशपुर जिले में आवास स्वीकृत हुए हैं। इनमें 93 हजार 506 आवास पूर्ण हो चुके हैं। इन घरों में अपनों के साथ सुरक्षित और सम्मानजनक जीवन जी रहे हैं। इसी प्रकार पीएम जनमन के तहत जिले में 2023 से 2025 तक 2040 आवास स्वीकृत हुए हैं इनमें 1494 से अधिक आवास पूर्ण किया गया है। विशेष पिछड़ी जनजाति पहाड़ी कोरवा के परिवार सभी सुविधाओं के साथ निवास कर रहें हैं। पीएम-जनमन एक ऐसी योजना है जिसका उद्देश्य जनजातीय समुदायों को मुख्यधारा में लाना है। इसमें पीएम-आवास योजना के तहत सुरक्षित आवास, स्वच्छ पेयजल तक पहुंच, बेहतर स्वास्थ्य देखभाल, शिक्षा, पोषण, सड़क एवं दूरसंचार कनेक्टिविटी के साथ-साथ स्थायी आजीविका के अवसर सहित विभिन्न क्षेत्र शामिल हैं। जिले में आवास प्लस 2.0 सर्वे के तहत छूट हुए 102371 परिवारों को पुनः सर्वे किया गया है और इन्हें पात्रतानुसार योजनाओं से लाभान्वित किया जाएगा।

फरसाबहार विकासखंड के विद्यालयों में चला स्वच्छता अभियान

हरिभूमि न्यूज ⏭ जशपुरनगर

जिला कलेक्टर रोहित व्यास के निर्देश पर विकासखंड फरसाबहार में विकासखंड शिक्षा अधिकारी दुर्गेश देवांगन के मार्गदर्शन में आज 12 ग्राम पंचायत की शालाओं में स्वच्छता अभियान चलाया गया जिसमें ग्राम पंचायत केरसई , सिंगीबहार, खारीबहार, लावाकेरा, फरसाबहार, कोहपानी, घुमरा, सुंडरू जामबहार, बांसाघल ,तूबा एवं बनगांव में लगाया गया।

उक्त अभियान के तहत ग्राम पंचायत के सभी स्कूलों में जाकर श्रमदान कार्य एवं विद्यालय की साफ सफाई की गई। जिसमें समस्त शिक्षक आंगनवाड़ी कार्यकर्ता इसके साथ ही स्थानीय जनप्रतिनिधि जिसमें सरपंच ,उप सरपंच एवं जनपद सदस्य शामिल हुए साथ ही पालकों ने भी बढ़-चढ़कर हिस्सा लिया। इसी तरह विकासखंड में स्वच्छता अभियान संकुल केंद्र

फरसाबहार में प्रभारी मिथिलेश साय पैंकरा मुख्य कार्यपालन अधिकारी फरसाबहार, श्रीमती निलिमा खलखो (सरपंच) जनप्रतिनिधि गण , एवं हेमंत कुमार निकुंज ,(संकुल प्राचार्य) ,प्रदीप कुजूर (प्राचार्य सेजस आत्मानंद) निवास नायक (संकुल प्रभारी) एवं शिक्षक, शिक्षिकाएं समस्त कर्मचारी पालक गण उपस्थित होकर कार्यक्रम को सफल बनाने में अहम योगदान दिया गया।

DR. ABHIMANYU'S
AYURVEDA MULTISPECIALITY HOSPITAL
PAIN | PANCHKARMA | PILES | PEDIA | GYNAE | SKIN
छत्तीसगढ़ का प्रथम 20 बिस्तरीय हॉस्पिटल जो की पूर्ण रूप से आयुर्वेदिक उपचार को समर्पित
सेक्टर -7 कमल विहार, रायपुर (छ.ग.) 95224-66664, 62622-22003
सिटी सेन्टर - कृष्णा टॉकीज के सामने, समता कॉलोनी रायपुर (छ.ग.) 9826446666
समस्त रोगों का आयुर्वेदिक पद्धति द्वारा इलाज
हड्डी एवं जोडों का दर्द • नसों का रोग
त्वचा एवं बालों का रोग • स्त्री रोग • मानसिक रोग
मूत्र संबंधी रोग • मधुमेह (डायबिटीज़) • नेत्र रोग
किडनी संबंधी रोग • पेट संबंधी विकार • थायराइड
अस्थमा • मोटापा • मांसपेशी का रोग
मल द्वार रोग विशेषज्ञ
प्रदेश के समस्त शासकीय अधिकारी/कर्मचारी एवं उनके परिवार के आश्रित सदस्यों के उपचार उपरांत प्रतिपूर्ति (MEDICAL REIMBURSEMENTS) हेतु छ.ग. शासन से मान्यता प्राप्त